



EBAUFIX[®]

The logo features a stylized 'E' icon on the left, composed of three horizontal bars. The middle bar is white, while the top and bottom bars are black. A small red square is positioned in the center of the middle bar. To the right of the icon, the word 'EBAUFIX' is written in a bold, white, sans-serif font. A registered trademark symbol (®) is located at the top right of the word.

Perspektiven ändern.
Neues Erschaffen







- | | | |
|-----------------------------------------------------------------------------------------------|---------------------------------------------------------------------------------------------------------|----------------------------------------------------------------------------------------|
| <p>11 Fassade DS15
Dekorativer Edelputz Str.
Organischer Reibeputz</p> | <p>43 Fassadex i70
Akrylat Fassadex
Dispersionsfarbe (Innen)</p> | <p>83 Fugenfill 550
Fugenmörtel - Grau
Fugenfüller von Wandfliesen</p> |
| <p>13 Fassade DF10
Dekorativer Edelputz Full
Organischer Reibeputz</p> | <p>45 Fassadex i75
Akrylat Economic
für Innere Oberflächen</p> | <p>87 Fugenfill 560
Fugenmörtel - weiß
Fugenfüller von Wandfliesen</p> |
| <p>15 Fassade ST20
Dekorativer Edelputz Str.
Semi Transparent Reibeputz</p> | <p>49 Fassadex i80
Akrylat Premium
für Innere Oberflächen</p> | <p>91 Fugenfill 650
Fugenmörtel - Grau
Fugenfüller von Bodenfliesen</p> |
| <p>17 Fassade SF25
Dekorativer Edelputz Full
Dekorativer Edelputz Full</p> | <p>51 Fassadex i85
Semi Transparent – Innenfarbe für
das „Classic Selection“-System</p> | <p>93 Fugenfill 660
Fugenmörtel - weiß
Fugenfüller von Bodenfliesen</p> |
| <p>19 Fassade TD15
Dekorativer Edelputz
Transparent Reibeputz</p> | <p>55 Fassadex i90
Transparent – Innenfarbe für
das „Classic Selection“-System</p> | <p>97 GletPro 222
Zement Feinputz / Innere
Glet Final - Interior</p> |
| <p>21 Fassade TF20
Dekorativer Edelputz Full
Transparent Kratzputz</p> | <p>61 Fassadex E50
Akrylat Fassadex
Außen Fassadenfarbe</p> | <p>99 GletPro 333
Zement Feinputz / Äußere
Glet Final - Exterior</p> |
| <p>25 Bauplast 999
Buntsteinputz aus Naturstein
für den Außenbereich.</p> | <p>65 Fassadex E55
Semi Transparent – Außenfarbe für
das „Classic Selection“- System</p> | <p>101 GletFix 555
Zement Feinputz / Innere
Glet Levelled</p> |
| <p>31 Tiefengrund
Wässriges Basisprodukt für
Innere und äußere Oberflächen</p> | <p>69 Fassadex E60
Transparent – Außenfarbe für
das „Classic Selection“-System</p> | |
| <p>33 Putzgrund
Grundierung für Innere
und äußere Oberflächen</p> | <p>73 Silikonharz
Akrylat Fassadex Silikonharz
Fassadenfarbe Außen</p> | |
| <p>37 Betonkontakt
Betonkontakt für kräftige
Putzhaftung</p> | <p>77 Silikat Pro
Akrylat Fassadex Silikat
Fassadenfarbe Außen</p> | |

- 107 QuickMix 10**
Mörtel zur maschinellen Verarbeitung – grau.
- 109 QuickMix 11**
Mörtel zur maschinellen Verarbeitung – weiß.
- 111 Putzgrund 22**
Grundierung - Inner Mortar - Interior
- 117 StyroFix 200**
Styroporkleber – grau.
Innen und Außen
- 119 StyroFix 201**
Styroporkleber – weiß.
Innen und Außen
- 121 FiberFix 700/701**
Faser Styroporkleber - grau/weiß
Fiber Styrofoam Adhesive
- 127 SipoFix 300**
Ziegelsteinkleber – grau.
Innen und Außen
- 129 SipoFix 301**
Ziegelsteinkleber – weiß.
Innen und Außen
- 135 EasyFix 100**
Wandfliesenkleber – grau.
Innenbereich für leichte keramische
- 137 EasyFix 101**
Wandfliesenkleber – weiß.
Innenbereich für leichte keramische
- 141 EasyFix 110**
Bodenfliesenkleber – grau.
Innenbereich für leichte keramische
- 143 EasyFix 111**
Bodenfliesenkleber – weiß.
Innenbereich für leichte keramische
- 147 EasyFix 120**
Fliesenkleber für schweres Steingut – grau.
- 149 EasyFix 121**
Fliesenkleber für schweres Steingut – weiß.
- 151 FlexFix 600**
FliesenKleber – grau.
Zement basierendes Produkt
- 155 FlexFix 601**
FliesenKleber – weiß.
Zement basierendes Produkt
- 159 Superfix 800**
Multifunktionskleber - weiß.
Multifunction Adhesive
- 163 Superfix 801**
Multifunktionskleber - weiß.
Multifunction Adhesive
- 171 Fugenfill 400**
Fugenfüller von Wandfliesen - grau.
- 173 Fugenfill 401**
Fugenfüller von Wandfliesen - weiß.
- 177 Fugenfill 410**
Fugenfüller von Bodenfliesen - grau.
- 179 Fugenfill 411**
Fugenfüller von Bodenfliesen - weiß.
- 183 GletPro 500**
Spachtel und Dünnputz auf Zementbasis für innen.
- 185 GletPro 501**
Spachtel und Dünnputz auf Zementbasis für außen.
- 189 GletFix 444**
Zement Feinputz-Spachtel für innen und außen.
- 197 Fassade F10 / F15 / F20**
Dekorativer Fassadenputz
Fassade Full 1.0 / 1.5 / 2.0mm
- 203 Fassade M15 / M20 / M25 / M30**
Dekorativer Fassadenputz
Fassade Mineral
1.5 / 2.0 / 2.5 / 3.0mm

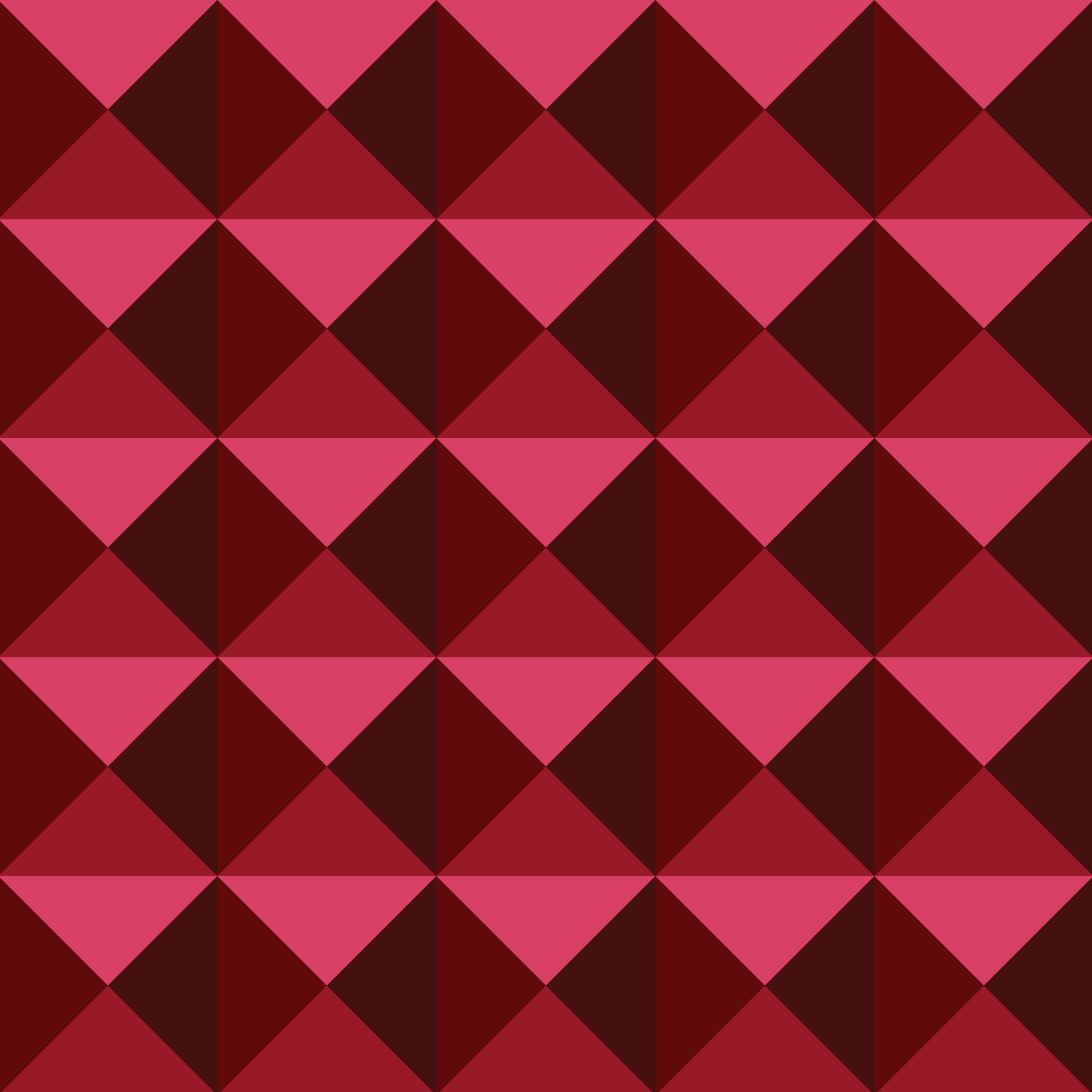

11 Fassade DS15

Dekorativer Edelputz Str.
Organischer Reibeputz

13 Fassade DF10

Dekorativer Edelputz Full
Organischer Reibeputz

15 Fassade ST20

Dekorativer Edelputz Str.
Semi Transparent Reibeputz

17 Fassade SF25

Dekorativer Edelputz Full
Semi Transparent Reibeputz

19 Fassade TD15

Dekorativer Edelputz
Transparent Reibeputz

21 Fassade TF20

Dekorativer Edelputz Full
Transparent Kratzputz

25 Bauplast 999

Buntsteinputz aus Naturstein
für den Außenbereich.





Fassade DS15

Dekorativer Edelputz Str. Organischer Reibeputz



DE Dekorativer Edelputz Organischer Reibeputz



Dieses Produkt ist ein Edelputz in der Farbe weiß auf Organischer Basis. Ebaufix Organischer Reibeputz ist ein vorgefertigtes Qualitätsprodukt und ist leicht aufzutragen. Das Produkt wird für den Außen und Innenbereich verwendet. Die Anwendung muss auf einem festen und sauberen Untergrund erfolgen.

Anwendungsbereiche: Faserzement, Holz-, Press- und Spanplatten, Mineralische Untergründe (Putze, Beton, Mauerwerk), festhaftende Altanstriche usw.

Anwendung: Mit einer Edelstahlkelle auf Kornstärke abziehen. Die gewünschten Strukturen werden mit einer Stahlkelle oder einem Kunststoffreibebrett leicht rundreibend erzielt.

Korngröße: 1.5mm – 2.0mm – 2.5 kg/ m²
2.0mm – 2.5mm – 3.2 kg/ m²
2.5mm -3.0mm – 4.0 kg/ m²

Das Endprodukt wird hart und ist wasserresistent. Arbeitswerkzeuge – und mittel sollten nach Gebrauch unverzüglich gereinigt werden.

Ebaufix Organischer Reibeputz muss innerhalb von 2 Stunden verwendet werden und darf nicht mit anderen Materialien vermischt werden.

Verpackung: 25kg

Verarbeitungstemperatur: +5°C – 25°C

Lagerung: Vor Feuchtigkeit schützen

Haltbarkeit: 12 Monate ab Herstellungsdatum.

EN Organic based Decorative Plaster – Structural

Liquid structural plaster, white lime and white cement based, containing marble sand with various crumbs and adhesive substance to smooth its application ready to use.

Usage: Ebaufix Decorative Plaster Structure can be applied in interior and exterior surfaces. Decorative Plaster is a structural coat layer used for facades, interior walls and ceilings placed above the lime and/or cement mortar based surfaces, plasterboards and basic support dry gypsum, as well as a cover for thermo-insulating systems.

Application: Using an adequate plastering tool, it is brought to granulating thickness, whereas with use of a friction disc the desired structure can be attained. The surface where Ebaufix Decorative Plaster Structure is to be applied shall be hard, clean and dust free. Decorative Plaster shall not be mixed with other materials.

Clean working tools immediately after use with this product.

Application temperature: +5°C – 25°C

Storage: In a dry place without moisture, protected from direct sunlight.

Shelf life: 12 months from date of production.

Verfügbar: 1.5mm, 2.0mm, 2.5mm, 3mm	Korngröße: 1.5mm – 2.0mm – 2.5 kg/ m2	Haltbarkeit: 12 Monate ab Herstellungsdatum
Verarbeitungstemperatur: +5°C – 25°C	2.0mm – 2.5mm – 3.2 kg/ m2	Lagerung: Vor Feuchtigkeit schützen
Verpackung: 25kg	2.5mm – 3.0mm – 4.0 kg/ m2	Info: www.ebaufix.com

AL

Fasadë dekorative - Strukturë

Fasadë plastike për përdorim të brendshëm dhe të jashtëm

Përbërja: Ilaç i bardhë dekorativ struktural në gjendje të lëngshme. Prodhim me cilësi të lartë, i gatshëm për përdorim, i lehtë për aplikim. Baza ku aplikohet Fasada Dekorative strukturale duhet të jetë e fortë dhe e pastër.

Aplikimi: bëhet me dorë me vegël të çeliktë, në trashësi me kokërrizat që përmban Ilaçi dekorativ. Strukturimi bëhet me vegël plastike deri sa Ilaçi është i përpunueshëm.

Produkti i finalizuar është i fortë, i rezistueshëm ndaj ujit dhe kushteve të ndryshme atmosferike. Përdorimi: Brenda 2 orësh, të mos përzihet me materiale tjera.

Konsumi: 1.5mm – 2.0mm – 2.5 kg/ m2
2.0mm – 2.5mm – 3.2 kg/ m2
2.5mm -3.0mm – 4.0 kg/ m2

Paketimi: 25kg

Temperatura e përdorimit: +5°C – +25°C
Pastrimi mjeteve të punës menjëherë pas përdorimit.

Magazinimi: Duhet të mbrohet nga ekspozimi i drejtëpërdrejtë ndaj diellit dhe nga ngricat.

Afati i qëndrueshmërisë: 12 muaj nga data e prodhimit.

FR

Enduit décoratif organique - structuré

Enduit structuré liquide, à base de chaux blanche et de ciment blanc, contenant du sable de marbre en grains variés, ainsi que de la substance adhésive, afin de faciliter son application. Prêt à l'emploi.

Usage: Ebaufix Enduit décoratif est un revêtement utilisé tant à l'intérieur qu'à l'extérieur. Il s'agit d'une couche structurée pour les façades, les murs intérieurs et plafond placés sur la chaux et/ou surfaces de ciment à base de mortier, plaques de plâtre et soutien à base de gypse sec, ainsi que comme couverture du système thermo isolant.

Application: Utiliser un outil de plâtrage adéquat, porter à une épaisseur granuleuse, l'utilisation d'un disque de friction permet d'atteindre la structure souhaitée. La surface d'application doit être dure, propre et sans poussière. Ne pas mélanger à d'autres matériaux. Nettoyer les outils immédiatement après usage.

Température d'application: +5°C - 25°C

Stockage: Endroit sec et sans humidité, protégé des rayons directs du soleil.

Péremption: 12 mois après la date de production.

IT

Marmorino Decorativo strutturale

Marmorino plastico ad uso interno ed esterno.

Composizione: Stucco bianco decorativo strutturale allo stato liquido. Produzione di alta qualità, pronto per l'uso, facile da applicare, utilizzato per le pareti interne ed esterne. La base dove viene applicato lo stucco deve essere forte e pulito.

L'applicazione: stesa a mano con frattazzo inox, di plastica fino a quando la malta è flessibile.

Il prodotto finito è durevole, resistente all'acqua e diverse condizioni atmosferiche.

Utilizzare: Entro 2 ore, non miscelato con altri materiali

Consumo: 1,5 millimetri - 2,0 millimetri - 2,5 kg/m2
2.0mm - 2,5 millimetri - 3,2 kg / m2
2,5 millimetri -3.0mm - 4,0 kg / m2

Imballaggio: 25kg

Temperatura al utilizzo: + 5°C - 25°C

Pulire gli attrezzi di lavoro subito dopo l'uso.

Conservazione: deve essere protetto dalla esposizione diretta al sole, al riparo dal gelo.

Durata: 12 mesi dalla data di produzione.

Fassade DF10

Dekorativer Edelputz Full. Organischer Reibeputz



DE Dekorativer Edelputz Organischer Reibeputz



Dieses Produkt ist ein Edelputz in der Farbe weiß auf Organischer Basis. Ebaufix Organischer Kratzputz ist ein vorgefertigtes Qualitätsprodukt und ist leicht aufzutragen.

Das Produkt wird für den Außen und Innenbereich verwendet. Die Anwendung muss auf einem festen und sauberen Untergrund erfolgen.

Anwendungsbereiche: Faserzement, Holz-, Press- und Spanplatten, Mineralische Untergründe (Putze, Beton, Mauerwerk), festhaftende Altanstriche usw.

Anwendung: Mit einer Edelstahlkelle auf Kornstärke abziehen. Die gewünschten Strukturen werden mit einer Stahlkelle oder Kunststoffreibebrett leicht rundreibend erzielt.

Korngröße: 1.5mm – 2.0mm – 2.5 kg/ m²
2.0mm – 2.5mm – 3.2 kg/ m²
2.5mm -3.0mm – 4.0 kg/ m²

Das Endprodukt wird hart und ist wasserresistent. Arbeitswerkzeuge- und mittel sollten nach Gebrauch unverzüglich gereinigt werden.

Ebaufix Organischer Kratzputz muss innerhalb von 2 Stunden verwendet werden und darf nicht mit anderen Materialien vermischt werden.

Verpackung: 25kg

Verarbeitungstemperatur: +5°C – 25°C

Lagerung: Vor Feuchtigkeit schützen

Haltbarkeit: 12 Monate ab Herstellungsdatum.

EN Ebaufix Decorative Plaster Organic based Decorative Plaster – Full

Liquid Plaster Full, white lime and white cement based, containing marble sand with various crumbs and adhesive substance to smooth its application ready to use.

Usage: Ebaufix Decorative Plaster Full can be applied in interior and exterior surfaces. Decorative Plaster is a full coat layer used for facades, interior walls and ceilings placed above the lime and/or cement mortar based surfaces, plasterboards and basic support dry gypsum, as well as a cover for thermo-insulating systems.

Application: Using an adequate plastering tool, it is brought to granulating thickness, whereas with use of a friction disc the desired structure can be attained.

Available: 1.0mm, 1.5mm, 2.0mm, 3.0mm
The surface where Ebaufix Decorative Plaster Full is to be applied shall be hard, clean and dust free. Ebaufix Decorative Plaster Full shall not be mixed with other materials. Clean working tools immediately after use with this product.

Packing: 25kg

Application temperature: +5°C – 25°C

Storage: In a dry place without moisture, protected from direct sunlight.

Shelf life: 12 months from date of production.

Verfügbar: 1.5mm, 2.0mm, 2.5mm, 3mm	Korngröße: 1.5mm – 2.0mm – 2.5 kg/ m2	Haltbarkeit: 12 Monate ab Herstellungsdatum
Verarbeitungstemperatur: +5°C – 25°C	2.0mm – 2.5mm – 3.2 kg/ m2	Lagerung: Vor Feuchtigkeit schützen
Verpackung: 25kg	2.5mm – 3.0mm – 4.0 kg/ m2	Info: www.ebaufix.com

AL

Fasadë Dekorative Full Atrib

Fasadë plastike Full Atrib për përdorim të brendshëm dhe të jashtëm

Përbërja: Llaç i bardhë dekorativ Full-Atrib në gjendje të lëngshme. Prodhim me kualitetit të lartë i gatshëm për përdorim, i lehtë për aplikim. Baza ku aplikohet Fasada Dekorative Full-Atrib duhet të jetë e fortë dhe e pastër.

Aplikimi: aplikohet me vegël të çeliktë në trashësi me kokërrizat që përmban llaçi dekorativ. Strukturimi bëhet me vegël plastike deri sa llaçi është i përpunueshëm. Produkti i finalizuar është i fortë, i rezistueshëm ndaj ujit dhe kushteve të ndryshme atmosferike.

Përdorimi: Brenda 2 orësh, të mos përzihet me materiale tjera

Konsumi: 1.5mm – 2.0mm – 2.5 kg/ m2
2.0mm – 2.5mm – 3.2 kg/ m2
2.5mm -3.0mm – 4.0 kg/ m2

Paketimi: 25kg

Temperatura e përdorimit: +5°C – +25°C. Pastrimi mjeteve të punës menjëherë pas përdorimit.

Magazinimi: Duhet të mbrohet nga ekspozimi i drejtëpërdrejtë ndaj diellit dhe nga ngricat.

Afati i qëndrueshmërisë: 12 muaj nga data e prodhimit.

FR

Enduit décoratif organique - complet

Enduit complet liquide, à base de chaux blanche et de ciment blanc, contenant du sable de marbre en grains variés, ainsi que de la substance adhésive, afin de faciliter son application. Prêt à l'emploi.

Usage: Ebaufix Enduit décoratif complet est un revêtement utilisé tant à l'intérieur qu'à l'extérieur. Il s'agit d'une couche structurée pour les façades, les murs intérieurs et plafond placés sur la chaux et/ou surfaces de ciment à base de mortier, plaques de plâtre et soutien à base de gypse sec, ainsi que comme couverture du système thermo isolant.

Application: Utiliser un outil de plâtrage adéquat, porter à une épaisseur granuleuse, l'utilisation d'un disque de friction permet d'atteindre la structure souhaitée.

Disponible: 1.5mm, 2.0mm, 2.5mm, 3.00mm. La surface d'application doit être dure, propre et sans poussière. Ne pas mélanger à d'autres matériaux. Nettoyer les outils immédiatement après usage.

Conditionnement: 25kg

Température d'application: +5°C - 25°C

Stockage: Endroit sec et sans humidité, protégé des rayons directs du soleil.

Péremption: 12 mois après la date de production.

IT

Marmorino Decorativo - Full Atrib

Marmorino plastico Full Atrib ad uso interno ed esterno.

Composizione: Stucco bianco decorativo FULL-ABRIB strutturale allo stato liquido. Produzione di alta qualità, pronto per l'uso, facile da applicare, utilizzato per le pareti interne ed esterne. La base dove viene applicato lo stucco deve essere forte e pulito.

L'applicazione: stesa a mano con frattazzo inox, di plastica fino a quando la malta è flessibile. Il prodotto finito è durevole, resistente all'acqua e diverse condizioni atmosferiche.

Utilizzare: Entro 2 ore, non miscelato con altri materiali

Consumo: 1,5 millimetri - 2,0 millimetri - 2,5 kg/m2
2.0mm - 2,5 millimetri - 3,2 kg / m2
2,5 millimetri -3.0mm - 4,0 kg / m2

Imballaggio: 25kg

Temperatura al utilizzo: +5°C - 25°C

Pulire gli attrezzi di lavoro subito dopo l'uso.

Conservazione: deve essere protetto dalla esposizione diretta al sole, al riparo dal gelo.

Durata: 12 mesi dalla data di produzione.

Fassade ST20

Dekorativer Edelputz Str. Semi Transparent Reibeputz



DE Dekorativer Edelputz Semi Transparent Reibeputz

Dieses Produkt ist ein Edelputz in der Farbe weiß auf Organischer Basis. Ebaufix Semi Transparent Reibeputz ist ein vorgefertigtes Qualitätsprodukt und ist leicht aufzutragen. Das Produkt wird für den Außenbereich verwendet. Die Anwendung muss auf einem festen und sauberen Untergrund erfolgen.

Anwendungsbereiche: Faserzement, Holz-, Press- und Spanplatten, Mineralische Untergründe (Putze, Beton, Mauerwerk), festhaftende Altanstriche usw.

Anwendung: Mit einer Edelstahlkelle auf Kornstärke abziehen. Die gewünschten Strukturen werden mit einer Stahlkelle oder Kunststoffreibebrett leicht rundreiben erzielt. Das Endprodukt wird hart und ist wasserresistent.

Korngröße: 1.5mm – 2.0mm – 2.5 kg/ m²
2.0mm – 2.5mm – 3.2 kg/ m²
2.5mm -3.0mm – 4.0 kg/ m²

Arbeitswerkzeuge- und mittel sollten unverzüglich nach Gebrauch gereinigt werden.

Ebaufix Semi Transparent Reibeputz muss innerhalb von 2 Stunden verwendet werden und darf nicht mit anderen Materialien vermischt werden.

Verpackung: 25kg

Verarbeitungstemperatur: +5°C – 25°C

Lagerung: Vor Feuchtigkeit schützen

Haltbarkeit: 12 Monate ab Herstellungsdatum.

EN Ebaufix Decorative Plaster Semi Transparent Organic based Decorative Plaster - for Nuancing and Pigmenting

Liquid structural plaster semi – transparent, white lime and white cement based, containing marble sand with various crumbs and adhesive substance to smooth its application ready to use.

Usage: Ebaufix Decorative Plaster Semi – Transparent can be applied in interior and exterior surfaces. Decorative Plaster

is a structural coat layer used for facades, interior walls and ceilings placed above the lime and/or cement mortar based surfaces, plasterboards and basic support dry gypsum, as well as a cover for thermo-insulating systems.

Application: Using an adequate plastering tool, it is brought to granulating thickness, whereas with use of a friction disc the desired structure can be attained.

Available: 1.5mm, 2.0mm, 2.5mm, 3mm

The surface where Ebaufix Decorative Plaster Semi – Transparent is to be applied shall be hard, clean and dust free. Ebaufix Decorative Plaster Semi – Transparent shall not be mixed with other materials. Clean working tools immediately after use with this product.

Packing: 25kg

Application temperature: +5°C – 25°C

Storage: In a dry place without moisture, protected from direct sunlight.

Shelf life: 12 months from date of production.



Verfügbar: 1.5mm, 2.0mm, 2.5mm, 3mm	Korngröße: 1.5mm – 2.0mm – 2.5 kg/ m2	Haltbarkeit: 12 Monate ab Herstellungsdatum
Verarbeitungstemperatur: +5°C – 25°C	2.0mm – 2.5mm – 3.2 kg/ m2	Lagerung: Vor Feuchtigkeit schützen
Verpackung: 25kg	2.5mm – 3.0mm – 4.0 kg/ m2	Info: www.ebaufix.com

AL

Fasadë Dekorative Semi Transparent

Fasadë dekorative plastike – Strukturë për pigmentim, për përdorim të brendshëm dhe të jashtëm.

Përbërja: Ilaç i bardhë dekorativ, në gjendje të lëngët. Është produkt me cilësi të lartë, i gatshëm për përdorim, i lehtë për aplikim, i cili përdoret për mure të brendshme dhe të jashtme. Përdoret për hapësira të brendshme dhe të jashtme, të cilat janë të dedikuara për pigmentim me sistemin Ebaufix Classic Collection si dhe sisteme tjera të ngjyrave kompjuterike. Baza ku aplikohet fasada duhet të jetë e fortë dhe e pastër.

Aplikimi: aplikohet me vegël të çeliktë, në trashësi me kokërrizat që përmban Ilaçi dekorativ. Strukturimi bëhet me vegël plastike deri sa Ilaçi është i përpunueshëm. Produkti i finalizuar është i fortë, i rezistueshëm ndaj ujit dhe kushteve të ndryshme atmosferike.

Përdorimi: Brenda 2 orësh, të mos përzihet me materiale tjera.

Konsumi: 1.5mm – 2.0mm – 2.5 kg/ m2

2.0mm – 2.5mm – 3.2 kg/ m2

2.5mm – 3.0mm – 4.0 kg/ m2

Paketimi: 25kg

Temperatura e përdorimit: +5°C – +25°C

Pastrimi mjeteve të punës menjëherë pas përdorimit.

Magazinimi: Duhet të mbrohet nga ekspozimi i drejtëpërdrejtë ndaj diellit dhe ndaj ngricave.

Afati i qëndrueshmërisë: 12 muaj nga data e prodhimit.

FR

Enduit décoratif organique - complet

Enduit complet liquide, à base de chaux blanche et de ciment blanc, contenant du sable de marbre en grains variés, ainsi que de la substance adhésive, afin de faciliter son application. Prêt à l'emploi.

Usage: Ebaufix Enduit décoratif complet est un revêtement utilisé tant à l'intérieur qu'à l'extérieur. Il s'agit d'une couche structurée pour les façades, les murs intérieurs et plafond placés sur la chaux et/ou surfaces de ciment à base de mortier, plaques de plâtre et soutien à base de gypse sec, ainsi que comme couverture du système thermo isolant.

Application: Utiliser un outil de plâtrage adéquat, porter à une épaisseur granuleuse, l'utilisation d'un disque de friction permet d'atteindre la structure souhaitée.

Disponible: 1.5mm, 2.0mm, 2.5mm, 3.0mm.

La surface d'application doit être dure, propre et sans poussière. Ne pas mélanger à d'autres matériaux. Nettoyer les outils immédiatement après usage.

Conditionnement: 25kg

Température d'application: +5°C - 25°C

Stockage: Endroit sec et sans humidité, protégé des rayons directs du soleil.

Péremption: 12 mois après la date de

IT

Marmorino Decorativo - Semi - Transparent

Marmorino plastico decorativo - Struttura per la pigmentazione, per interni ed esterni.

Composizione: Marmorino decorativo bianco semi – trasparente strutturale allo stato liquido. Produzione di alta qualità, pronto per l'uso, facile da applicare, utilizzato per le pareti interne ed esterne. Semi-trasparente decorativo, struttura flessibile utilizzato per interni ed esterni, di cui sono destinate per il sistema di pigmentazione: Ebaufix Classic e altri colori computerizzati . La base dove viene applicato lo stucco deve essere forte e pulito.

L'applicazione: stesa a mano con frattazzo inox , di plastica fino a quando la malta è flessibile. Il prodotto finito è durevole, resistente all'acqua e diverse condizioni atmosferiche.

Utilizzare: Entro 2 ore, non miscelato con altri materiali

Consumo: 1,5 millimetri - 2,0 millimetri - 2,5kg/m2

2.0mm - 2,5 millimetri - 3,2 kg/m2

2,5 millimetri -3.0mm - 4,0 kg/m2

Imballaggio: 25kg

Temperatura al utilizzo: +5°C - 25°C

Pulire gli attrezzi di lavoro subito dopo l'uso.

Conservazione: deve essere protetto dalla esposizione diretta al sole, al riparo dal gelo.

Durata: 12 mesi dalla data di produzione.





Fassade SF25

Dekorativer Edelputz Full. Semi Transparent Kratzputz



DE Dekorativer Edelputz Semi Transparent Kratzputz

Dieses Produkt ist ein Edelputz in der Farbe weiß auf Organischer Basis. Ebaufix Semi Transparent Kratzputz ist ein vorgefertigtes Qualitätsprodukt und ist leicht aufzutragen. Das Produkt wird für den Außen und Innenbereich verwendet. Die Anwendung muss auf einem festen und sauberen Untergrund erfolgen.

Anwendungsbereiche: Faserzement, Holz-, Press- und Spanplatten, Mineralische Untergründe (Putze, Beton, Mauerwerk), festhaftende Altanstriche usw.

Anwendung: Mit einer Edelstahlkelle auf Kornstärke abziehen. Die gewünschten Strukturen werden mit einer Stahlkelle oder Kunststoffreibebrett leicht rundreibend erzielt.

Korngröße: 1.5mm – 2.0mm – 2.5 kg/ m²
2.0mm – 2.5mm – 3.2 kg/ m²
2.5mm -3.0mm – 4.0 kg/ m²

Das Endprodukt wird hart und ist wasserresistent. Arbeitswerkzeuge- und mittel sollten unverzüglich nach Gebrauch gereinigt werden. Ebaufix Semi Transparent Kratzputz muss innerhalb von 2 Stunden verwendet werden und darf nicht mit anderen Materialien vermischt werden.

Verpackung: 25kg

Verarbeitungstemperatur: +5°C – 25°C

Lagerung: Vor Feuchtigkeit schützen

Haltbarkeit: 12 Monate ab Herstellungsdatum.

EN Semi Transparent Organic based Decorative Plaster – Full for nuancing and pigmenting

Liquid Plaster Full, white lime and white cement based, containing marble sand with various crumbs and adhesive substance to smooth its application ready to use.

Usage: Ebaufix Decorative Plaster Full Semi – Transparent can be applied in interior and exterior surfaces. Decorative Plaster is a full coat layer used for facades, interior walls and ceilings placed above the lime and/or cement mortar based surfaces, plasterboards and basic support dry gypsum, as well as a cover for thermo-insulating systems.

Application: Using an adequate plastering tool, it is brought to granulating thickness, whereas with use of a friction disc the desired structure can be attained.

Available: 1.5mm, 2.0mm, 2.5mm, 3.0mm.

The surface where Ebaufix Decorative Plaster Full Semi - Transparent is to be applied shall be hard, clean and dust free. Ebaufix Decorative Plaster Full Semi – Transparent shall not be mixed with other materials. Clean working tools immediately after use with this product.

Packing: 25kg

Application temperature: +5°C – 25°C

Storage: In a dry place without moisture, protected from direct sunlight.

Shelf life: 12 months from date of production.



Verfügbar: 1.5mm, 2.0mm, 2.5mm, 3mm	Korngröße: 1.5mm – 2.0mm – 2.5 kg/ m2	Haltbarkeit: 12 Monate ab Herstellungsdatum
Verarbeitungstemperatur: +5°C – 25°C	2.0mm – 2.5mm – 3.2 kg/ m2	Lagerung: Vor Feuchtigkeit schützen
Verpackung: 25kg	2.5mm – 3.0mm – 4.0 kg/ m2	Info: www.ebaufix.com

AL

Fasadë Dekorative Semi Transparent

Fasadë dekorative plastike – Full Abrib për pigmentim, për përdorim të brendshëm dhe të jashtëm.

Përbërja: Ilaç i bardhë dekorativ, në gjendje të lëngët. Është produkt me cilësi të lartë i gatshëm për përdorim, i lehtë për aplikim. Përdoret për mure të brendshme dhe të jashtme.

Fasada dekorative Semi-Transparent Full Abrib përdoret për hapësira të brendshme dhe të jashtme, të cilat janë të dedikuara për pigmentim me sistemin Ebaufix Classic Collection, si dhe sisteme tjera të ngjyave kompjuterike. Baza ku aplikohet Fasada dekorative Semi-Transparent Full Abrib duhet të jetë e fortë dhe e pastër.

Aplikimi: aplikohet me vegël të çeliktë në trashësi me kokërrizat që përmban Ilaçi dekorativ. Strukturimi bëhet me vegël plastike deri sa Ilaçi është i përpunueshëm. Produkti i finalizuar është i fortë, i rezistueshëm ndaj ujit dhe kushteve të ndryshme atmosferike.

Përdorimi: brenda 2 orësh, të mos përzihet me materiale tjera.

Konsumi: 1.5mm – 2.0mm – 2.5 kg/m2

2.0mm – 2.5mm – 3.2 kg/m2

2.5mm -3.0mm – 4.0 kg/m2

Paketimi: 25kg

Temperatura e përdorimit: +5°C – +25°C.

Pastrimi mjeteve të punës menjëherë pas përdorimit.

Magazinimi: Duhet të mbrohet nga ekspozimi i drejtëpërdrejtë ndaj diellit dhe nga ngricat.

Afati i qëndrueshmërisë: 12 muaj nga data e prodhimit.

FR

Enduit décoratif organique - structuré

Enduit structuré liquide, à base de chaux blanche et de ciment blanc, contenant du sable de marbre en grains variés, ainsi que de la substance adhésive, afin de faciliter son application. Prêt à l'emploi.

Usage: Ebaufix Enduit décoratif est un revêtement utilisé tant à l'intérieur qu'à l'extérieur. Il s'agit d'une couche structurée pour les façades, les murs intérieurs et plafond placés sur la chaux et/ou surfaces de ciment à base de mortier, plaques de plâtre et soutien à base de gypse sec, ainsi que comme couverture du système thermo isolant.

Application: Utiliser un outil de plâtrage adéquat, porter à une épaisseur granuleuse, l'utilisation d'un disque de friction permet d'atteindre la structure souhaitée.

Disponible: 1,5 mm, 2 mm, 2,5 mm, 3 mm.

La surface d'application doit être dure, propre et sans poussière. Ne pas mélanger à d'autres matériaux. Nettoyer les outils immédiatement après usage.

Conditionnement: 25kg

Température d'application: +5°C - 25°C

Stockage: Endroit sec et sans humidité, protégé des rayons directs du soleil.

Péremption: 12 mois après la date de production.

IT

Marmorino Decorativo Semi Transparente Marmorino plastico decorativo - Struttura per la pigmentazione, per interni ed esterni

Composizione: Marmorino decorativo bianco semi – trasparente strutturale allo stato liquido.

Produzione di alta qualità, pronto per l'uso, facile da applicare, utilizzato per le pareti interne ed esterne. Semi-trasparente decorativo, struttura flessibile utilizzato per interni ed esterni, di cui sono destinate per il sistema di pigmentazione: Ebaufix Classic e altri colori computerizzati.

La base dove viene applicato lo stucco deve essere forte e pulito.

L'applicazione: stesa a mano con frattazzo inox, di plastica fino a quando la malta è flessibile.

Il prodotto finito è durevole, resistente all'acqua e diverse condizioni atmosferiche.

Utilizzare: Entro 2 ore, non miscelato con altri materiali

Consumo: 1,5 millimetri - 2,0 millimetri - 2,5 kg/m2

2.0mm - 2,5 millimetri - 3,2 kg/m2

2,5 millimetri -3.0mm - 4,0 kg/m2

Imballaggio: 25kg

Temperatura al utilizzo: +5°C - 25°C

Pulire gli attrezzi di lavoro subito dopo l'uso.

Conservazione: deve essere protetto dalla esposizione diretta al sole, al riparo dal gelo.

Durata: 12 mesi dalla data di produzione.

Fassade TD15

Dekorativer Edelputz Str. Transparent Reibeputz



DE Dekorativer Edelputz Transparent Reibeputz

Dieses Produkt ist ein Edelputz in der Farbe weiß auf Organischer Basis. Fortfix Transparent Reibeputz ist ein vorgefertigtes Qualitätsprodukt und ist leicht aufzutragen. Das Produkt wird für den Außen und Innenbereich verwendet. Die Anwendung muss auf einem festen und sauberen Untergrund erfolgen.

Anwendungsbereiche: Faserzement, Holz-, Press- und Spanplatten, Mineralische Untergründe (Putze, Beton, Mauerwerk), festhaftende Altanstriche usw.

Anwendung: Mit einer Edelstahlkelle auf Kornstärke abziehen. Die gewünschten Strukturen werden mit einer Stahlkelle oder Kunststoffreibebrett leicht rundreiben erzielt. Das Endprodukt wird hart und ist wasserresistent. Materialverbrauch:

Korngröße: 1.5mm – 2.0mm – 2.5 kg/ m²

2.0mm – 2.5mm – 3.2 kg/ m²

2.5mm -3.0mm – 4.0 kg/ m²

Arbeitswerkzeuge- und mittel sollten unverzüglich nach Gebrauch gereinigt werden. Ebaufix Transparent Reibeputz muss innerhalb von 2 Stunden verwendet werden und darf nicht mit anderen Materialien vermischt werden.

Verpackung: 25kg

Verarbeitungstemperatur: +5°C – 25° C

Lagerung: Vor Feuchtigkeit schützen

Haltbarkeit: 12 Monate ab Herstellungsdatum.

EN Transparent Organic based Decorative Plaster – Structural for Nuancing and full pigmenting

Liquid structural plaster transparent, white lime and white cement based, containing marble sand with various crumbs and adhesive substance to smooth its application ready to use.

Usage: Ebaufix Decorative Plaster Transparent can be applied in interior and exterior surfaces. Decorative Plaster is a structural coat layer used for facades, interior walls and ceilings placed above the lime and/or cement mortar based surfaces, plasterboards and basic support dry gypsum, as well as a cover for thermo-insulating systems.

Application: Using an adequate plastering tool, it is brought to granulating thickness, whereas with use of a friction disc the desired structure can be attained.

Available: 1.5mm, 2.0mm, 2.5mm, 3mm
The surface where Ebaufix Decorative Plaster Transparent is to be applied shall be hard, clean and dust free. Ebaufix Decorative Plaster Transparent shall not be mixed with other materials. Clean working tools immediately after use with this product.

Packing: 25kg

Application temperature: +5°C – 25°C

Storage: In a dry place without moisture, protected from direct sunlight.

Shelf life: 12 months from date of production.



Verfügbar: 1.5mm, 2.0mm, 2.5mm, 3mm	Korngröße: 1.5mm – 2.0mm – 2.5 kg/ m2	Haltbarkeit: 12 Monate ab Herstellungsdatum
Verarbeitungstemperatur: +5°C – 25°C	2.0mm – 2.5mm – 3.2 kg/ m2	Lagerung: Vor Feuchtigkeit schützen
Verpackung: 25kg	2.5mm – 3.0mm – 4.0 kg/ m2	Info: www.ebaufix.com

AL

Fasadë Dekorative Transparent

Fasadë dekorative plastike – Strukturë për pigmentim, për përdorim të brendshëm dhe të jashtëm.

Përbërja: Ilaç i bardhë dekorativ, në gjendje të lëngët. Është produkt me cilësi të lartë i gatshëm për përdorim dhe i lehtë për aplikim.

Fasada dekorative Transparent Strukturë përdoret për hapësira të brendshme dhe të jashtme të cilat janë të dedikuara për pigmentim me sistemin Ebaufix Classic Collection si dhe sisteme tjera të ngjyave kompjuterike.

Baza ku aplikohet Fasada dekorative Transparent Strukturë duhet të jetë e fortë dhe e pastër.

Aplikimi: aplikohet me vegël të çeliktë, në trashësi me kokërrizat që përmban Ilaçi dekorativ.

Strukturimi bëhet me vegël plastike deri sa Ilaçi është i përpunueshëm. Produkti i finalizuar është i fortë, i rezistueshëm ndaj ujit dhe kushteve të ndryshme atmosferike.

Përdorimi: Brenda 2 orësh, të mos përzihet me materiale tjera.

Konsumi: 1.5mm – 2.0mm – 2.5 kg/ m2

2.0mm – 2.5mm – 3.2 kg/ m2

2.5mm -3.0mm – 4.0 kg/ m2

Paketimi: 25kg

Temperatura e përdorimit: +5°C – +25°C

Pastrimi mjeteve të punës menjëherë pas përdorimit.

Magazinimi: Duhet të mbrohet nga ekspozimi i drejtëpërdrejtë ndaj diellit dhe nga ngricat.

Afati i qëndrueshmërisë: 12 muaj nga data e prodhimit.

FR

Enduit décoratif organique - transparent - structuré

Enduit décoratif organique transparent - structuré pour nuancer et compléter pour pigmenter.

Enduit liquide structuré transparent, à base de chaux blanche et de ciment blanc, contenant du sable de marbre en grains variés, ainsi que de la substance adhésive, afin de faciliter son application. Prêt à l'emploi.

Usage: Ebaufix Enduit décoratif transparent est un revêtement utilisé tant à l'intérieur qu'à l'extérieur. Il s'agit d'une couche structurée pour les façades, les murs intérieurs et plafonds placés sur la chaux et/ou surfaces de ciment à base de mortier, plaques de plâtre et soutien à base de gypse sec, ainsi que comme couverture du système thermo isolant.

Application: Utiliser un outil de plâtrage adéquat, porter à une épaisseur granuleuse, l'utilisation d'un disque de friction permet d'atteindre la structure souhaitée.

Disponible: 1,5 mm, 2 mm, 2,5 mm, 3 mm. La surface d'application doit être dure, propre et sans poussière. Ne pas mélanger à d'autres matériaux. Nettoyer les outils immédiatement après usage.

Conditionnement: 25kg

Température d'application: +5°C - 30°C

Stockage: Endroit sec et sans humidité, protégé des rayons directs du soleil.

Péremption: 12 mois après la date de production.

IT

Marmorino Decorativo - Transparente Marmorino plastico decorativo - Struttura per la pigmentazione, per interni ed esterni

Composizione: Marmorino decorativo bianco trasparente strutturale allo stato liquido..Produzione di alta qualità, pronto per l'uso, facile da applicare, utilizzato per le pareti interne ed esterne. Stucco Trasparente decorativo, struttura flessibile utilizzato per interni ed esterni, di cui sono destinate per il sistema di pigmentazione: Ebaufix Classic e altri colori computerizzati .

La base dove viene applicato lo stucco deve essere forte e pulito.

L'applicazione: stesa a mano con frattazzo inox , di plastica fino a quando la malta è flessibile. Il prodotto finito è durevole, resistente all'acqua e diverse condizioni atmosferiche.

Utilizzare: Entro 2 ore, non miscelato con altri materiali

Consumo: 1,5 millimetri - 2,0 millimetri - 2,5kg/m2

2.0mm - 2,5 millimetri - 3,2 kg / m2

2,5 millimetri -3.0mm - 4,0 kg / m2

Imballaggio: 25kg

Temperatura al utilizzo: + 5°C - 25°C

Pulire gli attrezzi di lavoro subito dopo l'uso.

Conservazione: deve essere protetto dalla esposizione diretta al sole, al riparo dal gelo.

Durata: 12 mesi dalla data di produzione

Péremption: 12 mois après la date de production.

Fassade TF20

Dekorativer Edelputz Transparent Kratzputz



DE Dekorativer Edelputz Transparent Reibeputz

Dieses Produkt ist ein Edelputz in der Farbe weiß auf Organischer Basis. Ebaufix Transparent Kratzputz ist ein vorgefertigtes Qualitätsprodukt und ist leicht aufzutragen. Das Produkt wird für den Außenbereich verwendet. Die Anwendung muss auf einem festen und sauberen Untergrund erfolgen.

Anwendungsbereiche: Faserzement, Holz-, Press- und Spanplatten, Mineralische Untergründe (Putze, Beton, Mauerwerk), festhaftende Altanstriche usw.

Anwendung: Mit einer Edelstahlkelle auf Kornstärke abziehen. Die gewünschten Strukturen werden mit einer Stahlkelle oder Kunststoffreibebrett leicht rundreiben erzielt.

Korngröße: 1.5mm – 2.0mm – 2.5 kg/m²
2.0mm – 2.5mm – 3.2 kg/m²
2.5mm -3.0mm – 4.0 kg/m²

Das Endprodukt wird hart und ist wasserresistent. Arbeitswerkzeuge- und mittel sollten unverzüglich nach Gebrauch gereinigt werden. Ebaufix Transparent Kratzputz muss innerhalb von 2 Stunden verwendet werden und darf nicht mit anderen Materialien vermischt werden.

Verpackung: 25kg

Verarbeitungstemperatur: +5°C – 25°C

Lagerung: Vor Feuchtigkeit schützen

Haltbarkeit: 12 Monate ab Herstellungsdatum.

EN Transparent Organic based Decorative Plaster – Structural for Nuancing and full pigmenting

Liquid Plaster Full, white lime and white cement based, containing marble sand with various crumbs and adhesive substance to smooth its application ready to use.

Usage: Decorative Plaster Full Transparent can be applied in interior and exterior surfaces. Decorative Plaster is a full coat layer used for facades, interior walls and ceilings placed above the lime and/or cement mortar based surfaces, plasterboards and basic support dry gypsum, as well as a cover for thermo-insulating systems.

Application: Using an adequate plastering tool, it is brought to granulating thickness, whereas with use of a friction disc the desired structure can be attained.

Available: 1.5mm, 2.0mm, 2.5mm, 3.0mm. The surface where Ebaufix Decorative Plaster Full Transparent is to be applied shall be hard, clean and dust free. Ebaufix Decorative Plaster Full Transparent shall not be mixed with other materials. Clean working tools immediately after use with this product.

Packing: 25kg

Application temperature: +5°C – 25°C

Storage: In a dry place without moisture, protected from direct sunlight.

Shelf life: 12 months from date of production.



Verfügbar: 1.5mm, 2.0mm, 2.5mm, 3mm	Korngröße: 1.5mm – 2.0mm – 2.5 kg/ m2	Haltbarkeit: 12 Monate ab Herstellungsdatum
Verarbeitungstemperatur: +5°C – 25°C	2.0mm – 2.5mm – 3.2 kg/ m2	Lagerung: Vor Feuchtigkeit schützen
Verpackung: 25kg	2.5mm – 3.0mm – 4.0 kg/ m2	Info: www.ebaufix.com

AL

Fasadë dekorative plastike – Full Abrib për pigmentim, për përdorim të brendshëm dhe të jashtëm

Përbërja: Llaç i bardhë dekorativ, në gjendje të lëngët. Është produkt me cilësi të lartë i gatshëm për përdorim dhe i lehtë për aplikim.

Fasada dekorative Transparent Full Abrib përdoret për hapësira të brendshme dhe të jashtme, të cilat janë të dedikuara për pigmentim me sistemin Ebaufix Classic Collection, si dhe sisteme tjera të ngjyave kompjuterike. Baza ku aplikohet Fasada dekorative Transparent Full Abrib duhet të jetë e fortë dhe e pastër.

Aplikimi: aplikohet me vegël të çeliktë në trashësi me kokërrizat që përmban llaçi dekorativ. Strukturimi bëhet me vegël plastike deri sa llaçi është i përpunueshëm. Produkti i finalizuar është i fortë, i rezistueshëm ndaj ujit dhe kushteve të ndryshme atmosferike.

Përdorimi: Brenda 2 orësh, të mos përzihet me materiale tjera.

Konsumi: 1.5mm – 2.0mm – 2.5 kg/m2

2.0mm – 2.5mm – 3.2 kg/m2

2.5mm – 3.0mm – 4.0 kg/m2

Paketimi: 25kg

Temperatura e përdorimit: +5°C – 25°C.

Pastrimi mjeteve të punës menjëherë pas përdorimit.

Magazinimi: Duhet të mbrohet nga ekspozimi i drejtëpërdrejtë ndaj diellit dhe nga ngricat.

FR

Enduit décoratif organique transparent - complet

Enduit décoratif organique transparent - complet pour nuancer et complet pour pigmenter.

Enduit liquide complet, à base de chaux blanche et de ciment blanc, contenant du sable de marbre en grains variés, ainsi que de la substance adhésive, afin de faciliter son application. Prêt à l'emploi.

Usage: Ebaufix Enduit décoratif complet transparent est un revêtement utilisé tant à l'intérieur qu'à l'extérieur. Il s'agit d'une couche structurée pour les façades, les murs intérieurs et plafond placés sur la chaux et/ou surfaces de ciment à base de mortier, plaques de plâtre et soutien à base de gypse sec, ainsi que comme couverture du système thermo isolant.

Application: Utiliser un outil de plâtrage adéquat, porter à une épaisseur granuleuse, l'utilisation d'un disque de friction permet d'atteindre la structure souhaitée.

Disponible: 1.5mm, 2.0mm, 2.5mm, 3.0mm.

La surface d'application doit être dure, propre et sans poussière. Ne pas mélanger à d'autres matériaux. Nettoyer les outils immédiatement après usage.

Conditionnement: 25kg

Température d'application: +5°C - 20°C

Stockage: Endroit sec et sans humidité, protégé des rayons directs du soleil.

Péremption: 12 mois après la date de production.

IT

Marmorino Decorativo Transparente - Marmorino plastico decorativo - Full

Composizione: Marmorino decorativo bianco trasparente strutturale allo stato liquido.. Produzione di alta qualità, pronto per l'uso, facile da applicare, utilizzato per le pareti interne ed esterne. Stucco Trasparente decorativo, struttura flessibile utilizzato per interni ed esterni, di cui sono destinate per il sistema di pigmentazione: Ebaufix Classic e altri colori computerizzati .

La base dove viene applicato lo stucco deve essere forte e pulito.

L'applicazione: stesa a mano con frattazzo inox , di plastica fino a quando la malta è flessibile.

Il prodotto finito è durevole, resistente all'acqua e diverse condizioni atmosferiche.

Utilizzare: Entro 2 ore, non miscelato con altri materiali

Consumo: 1,5 millimetri - 2,0 millimetri - 2,5 kg/m2

2.0mm - 2,5 millimetri - 3,2 kg/m2

2,5 millimetri -3.0mm - 4,0 kg/m2

Imballaggio: 25kg

Temperatura al utilizzo: +5°C - 25°C

Pulire gli attrezzi di lavoro subito dopo l'uso.

Conservazione: deve essere protetto dalla esposizione diretta al sole, al riparo dal gelo.

Durata: 12 mesi dalla data di produzione.

BauPlast 999

Buntsteinputz aus Naturstein für den Außenbereich.



DE Dekorativer Edelputz Semi Transparent Kratzputz

Der Untergrund, (Beton, Kalk-Zement, Zementputze, Porenbeton etc.) auf dem Bauplast aufgetragen wird, sollte sauber und staubfrei sein.

Anwendung: Die gesamte Bauplast Menge sollte solange vermischt werden, bis eine gleichmäßige Dichte und schaumige Konsistenz erreicht ist.

Verarbeitung: Den Putz mit einem rostfreien Edelstahlglätter in 1 1/2 facher Kornstärke auftragen und anschließend in eine Richtung gleichmäßig abglätten. Zur Vermeidung von Unebenheiten den Putz nass in nass verarbeiten. Die Arbeit sollte ununterbrochen von einer Ecke bis zur anderen erfolgen. Bei mehrstöckigen Gebäuden kann zwischenzeitlich auf allen Etagen gearbeitet werden. Wir empfehlen bei größeren Flächen ausreichend Arbeitskräfte einzusetzen. Arbeitet man bei ungünstigen Wetterbedingungen, sollte die zu bearbeitende Fläche vor dem Regen geschützt werden.

Verbrauch: 5 – 6 kg /qm

Verarbeitungstemperatur: +5°C – +25°C

Verpackung: 25kg

Anwendung: Innerhalb von 2 Stunden, nicht mit anderen Materialien vermischen. Reinigung der Werkzeuge unmittelbar nach Gebrauch

Lagerung: Vor direkter Sonneneinstrahlung und vor Frost schützen.

Haltbarkeit: 12 Monate.

EN Colorful marble plaster of natural stones, for internal and external use

Usage: Decorative protection of plasters and internal and external surfaces.

The surface where Bauplast is to be applied must be dry and clean, The surface has to be polished with Acrylic Emulsion (CCA 100 gr/m²)

Preparation: The entire amount of Bauplast is mixed well until it becomes equally densified and foamed.

Application: With a non-corroded steel leveler about 2-3mm thick, the substance has to be leveled until the "milky" look has disappeared, then the final flattening work can be concluded. Work must be done without interruption from one angle to another. In higher buildings work has to be done at the same time in all of its floors. If applied in unsuitable weather conditions, the wall has to be protected from precipitation. The surface where Acrylic Bauplast is to be applied shall be hard, clean and dust free. Not to be mixed with other materials. Clean working tools immediately after use with this product

Packing: 25kg

Application temperature: +5°C – 25°C

Storage: In a dry place without moisture, protected from direct sunlight.

Shelf life: 12 months from date of production.



Verfügbar: 1.5mm, 2.0mm, 2.5mm, 3mm	Korngröße: 1.5mm – 2.0mm – 2.5 kg/ m ²	Haltbarkeit: 12 Monate ab Herstellungsdatum
Verarbeitungstemperatur: +5°C – 25°C	2.0mm – 2.5mm – 3.2 kg/ m ²	Lagerung: Vor Feuchtigkeit schützen
Verpackung: 25kg	2.5mm – 3.0mm – 4.0 kg/ m ²	Info: www.ebaufix.com

AL

Fasadë mermeri shumëngjyrëshe – Buntsteinputz

Akrylat Bauplast është fasadë shumëngjyrëshe e prodhuar nga gurë të përzgjedhur natyral, për përdorim të brendshëm dhe të jashtëm. Baza ku vendoset Akrylat Bauplast duhet të jetë e pastër dhe e thatë. Para përdorimit të Akryl Bauplast, sipërfaqja duhet të lyhet me Akryl Emulzion (CCA 100gr/m²)

Përgatitja: E tërë sasia e Akrylat Bauplast duhet të përzihet mirë derisa të arrijë nivelin e njëjtë të dendësisë dhe shkurës.

Aplikimi: Me rrafshues të pa koroduar çeliku në trashësi prej 2-3mm rrafshohet masa derisa të humbet pamja "qumështore", pastaj bëhet rrafshimi final. Puna duhet të bëhet pa ndërprerje nga njëri kënd i murit në tjetrin. Në objekte shumëkatëshe punohet në ndërkohë në të gjitha katet.

Përdorimi: Brenda 2 orësh, të mos përzihet me material tjera. Nëse punohet në kushte jo të mira atmosferike muri duhet të mbrohet nga të reshurat.

Paketimi: 25kg

Temperatura e përdorimit: +5°C – 25°C

Pastrimi mjeteve të punës menjëherë pas përdorimit

Magazinimi: Duhet të mbrohet nga ekspozimi i drejtëpërdrejtë ndaj diellit dhe nga ngricat.

Afati i qëndrueshmërisë: 12 muaj nga data e prodhimit.

FR

Enduit de pierres naturelles, de couleur marbre, pour usage intérieur et extérieur.

Usage: Protection décorative d'enduits, ainsi que de surfaces intérieures et extérieures.

La surface d'application de Fortplast doit être propre et sèche, et polie avec Acrylic Emulsion (CCA 100 gr/m²)

Préparation: La masse totale de Fortplast doit être bien mélangé jusqu'à l'obtention d'un mélange dense et mousseux.

Application: A l'aide d'un niveleur d'acier non corrodé, sur une épaisseur de 2 à 3 mm. La substance doit être nivelée jusqu'à ce que l'aspect laiteux disparaisse. L'aplatissement final peut ensuite être pratiqué. Le travail sera fait sans interruption d'un angle à l'autre. Dans les bâtiments plus hauts, le travail sera effectué en même temps à tous les étages. En cas d'utilisation sous des conditions météorologiques défavorables, le mur sera protégé des précipitations. La surface d'application doit être dure, propre et sans poussière. Ne pas mélanger à d'autres matériaux. Nettoyer les outils immédiatement après usage.

Consommation: 5-6 kg/m²

Conditionnement: 25kg

Température d'application: +5°C - 25°C

Stockage: Endroit sec et sans humidité, protégé des rayons directs du soleil.

Péremption: 12 mois après la date de production.

IT

Acrilico di marmo Variopinta - Buntsteinputz

L'acrilico BAUPLAST colorata è prodotto dalla pietra naturale selezionata per l'uso interno ed esterno. La base dove viene applicato lo stucco deve essere forte e pulito, la superficie deve essere prima dipinto con l'acrilico Emulzion (CCA 100gr / m²)

Preparazione: L'intera quantità di acrilico BAUPLAST deve essere miscelato bene fino a raggiungere una densità omogenea.

L'applicazione: Con frattazzo in inox non corrosivo in spessori di 2-3mm, livellate fino a perdere di vista la forma "laticcia", ottenendo l'appiattimento finale. L'applicazione dovrebbe essere fatto senza interruzione da una parete all'altra. Nel frattempo lavorare su tutti i piani del edificio.

Utilizzare: Entro 2 ore, non miscelato con altri materiali

Consumo: 1,5 millimetri - 2,0 millimetri - 2,5kg/m²
2.0mm - 2,5 millimetri - 3,2 kg/m²
2,5 millimetri -3.0mm - 4,0 kg/m²

Imballaggio: 25kg

Temperatura al utilizzo: +5°C - 25°C

Pulire gli attrezzi di lavoro subito dopo l'uso.

Conservazione: deve essere protetto dalla esposizione diretta al sole, al riparo dal gelo.

Durata: 12 mesi dalla data di produzione.

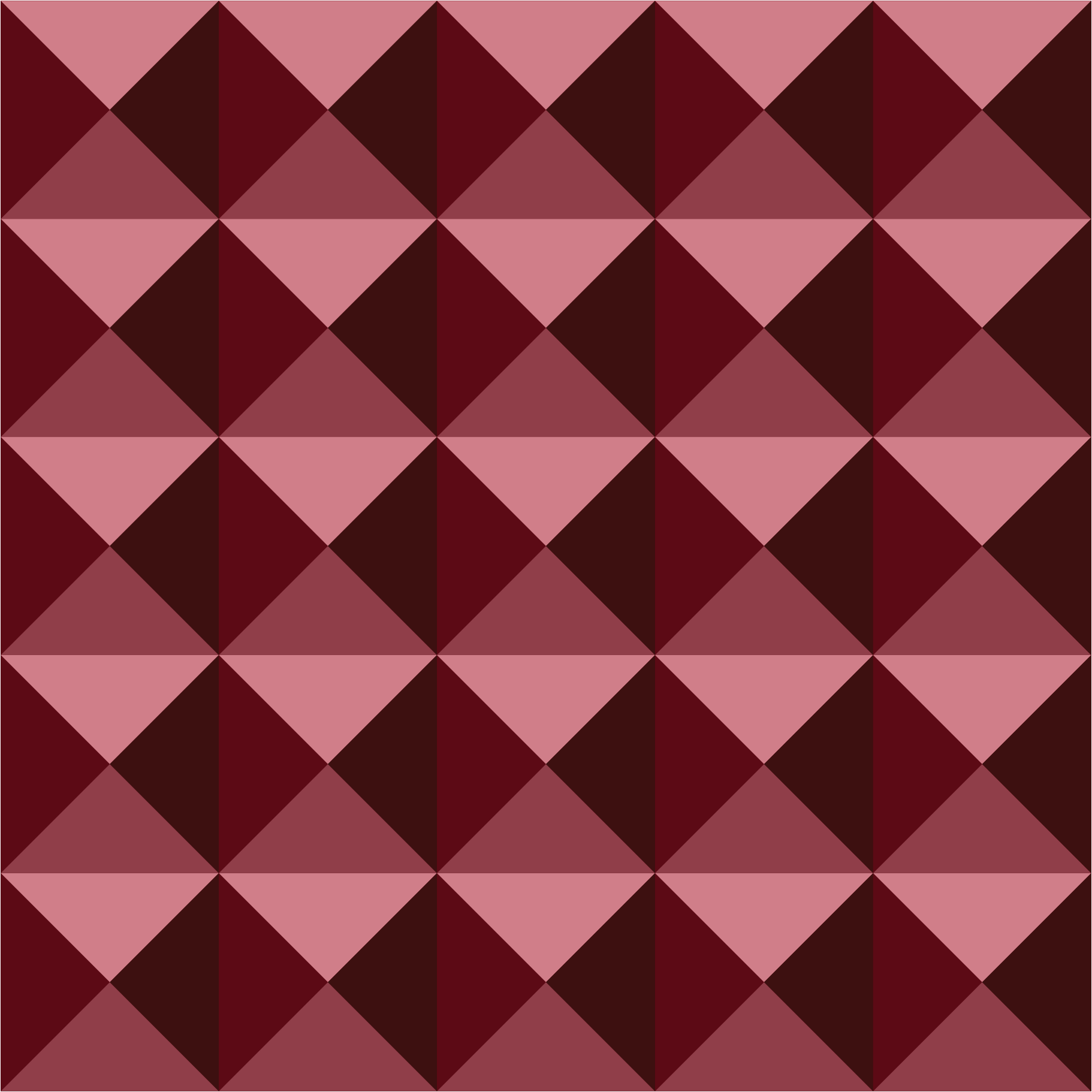

31 Tiefengrund

Wässriges Basisprodukt für
Innere und äußere Oberflächen

33 Putzgrund

Grundierung für Innere
und äußere Oberflächen

37 Betonkontakt

Betonkontakt für kräftige
Putzhaftung





Tiefengrund

Wässriges Basisprodukt für
Innere und äußere Oberflächen



DE Wässriges Basisprodukt für Innere und äußere Oberflächen

Grundbeschichtung vor dem Tapezieren, Anstreichen, Verputzen und Verspachteln. Das Mischungsverhältnis mit Wasser liegt bei 1:2 (1 Teil A-Emulsion, 2 Teile Wasser) Bei älteren Untergründen bzw. Mauerwerken ist es für eine bessere Grundierung ratsam ein Mischungsverhältnis von 1:1 anzuwenden. (1 Teil A-Emulsion, 1 Teil Wasser) Der Untergrund, auf dem Acrylemulsion angewendet wird, sollte fest, sauber und trocken sein. Aufgetragen wird Acrylemulsion mit einer Rolle, einem Pinsel oder einer Spritzpistole. Pro 1m² werden 100 g Acrylemulsion benötigt, Arbeitswerkzeuge sollten sofort nach Gebrauch gereinigt werden.

Trocknung: Überarbeitbar nach 12 Stunden bei +20°C / 65% rel. Luftfeuchtigkeit.

Verbrauch: 0,1 kg/m² bis maximal 0,3kg/m²

Verpackung: 5kg, 10kg, 15kg, 20kg

Verarbeitungstemperatur: +5°C – +25°C

Lagerung: Sollte vor direkter Sonneneinstrahlung und vor Frost geschützt werden.

Haltbarkeit: 12 Monate.

EN Base product for internal and external surfaces

Usage: Basic layering before coloring with dispersed paints, before smoothing with joint filler, acrylic binder and before applying the stuccowork and mineral and acrylic plasters. Softening with water is prepared in 1:1 proportion. The surface where Acrylic Emulsion is applied should be solid, clean and dry.

Application: Acrylic Emulsion is applied by using brush, painting roller or sprayer tool. For 1m² appx. 100 gr Acrylic Emulsion is needed. Clean working tools immediately after use with this product.

Appearance: milky-looking fluid

Consumption: L / m² – 1L – 10 m²

Packing: 5kg, 10kg, 15kg, 20kg

Application temperature: +5°C – 25°C

Storage: In a dry place without moisture, protected from direct sunlight.

Shelf life: 12 months from date of production.



Verbrauch: 0,1 kg/m² bis maximal 0,3kg/m²

Verarbeitungstemperatur: +5°C – 25°C

Haltbarkeit: 12 Monate ab Herstellungsdatum

Verpackung: 5kg, 10kg, 15kg, 20kg

Info: www.ebaufix.com

AL

Lyerje bazike për sipërfaqe të brendshme dhe të jashtme

Lyerje bazike për sipërfaqe të brendshme dhe të jashtme para aplikimit të lyerjeve përfundimtare.

Përdorimi: Lyerje bazë para ngjyrosjes me ngjyra disperzive, para gletimit me glet-masë, akril lidhës dhe para aplikimit të llaqeve suvatuese dhe fasadave minerale dhe akrilike.

Akryl Emulzion zbutet me ujë në propocion 1:1.

Baza që lyhet me Akryl Emulzion duhet të jetë e fortë, e pastër dhe e thatë.

Aplikimi: me brushë, brushë cilindrike ose me mjete spërkatëse.

Për 1m² nevojiten 100 gr Akryl Emulzion. Mjetet e punës duhet të pastrohen menjëherë pas përfundimit të punës me ujë.

Pamja: lëng qumështor

Densiteti: 1.00kg/l

PH: 8-9

Konsumi: L/m² – 1L =10 m²

Paketimi: 5kg, 10kg, 15kg, 20kg

Temperatura e Aplikimit: +5°C – +25°C

Magazinimi: Duhet të mbrohet nga ekspozimi i drejtëpërdrejtë ndaj diellit dhe nga ngricat.

Afati i qëndrueshmërisë: 12 muaj nga data e prodhimit.

FR

Produit de base pour surfaces intérieures et extérieures

Usage: Stratification de base avant coloration à la peinture, avant ponçage des joints, liant acrylique et avant application du stuc et des enduits minéraux et acryliques.

Adoucissement avec de l'eau à la proportion 1:1. La surface d'application d'Acrylic Emulsion doit être solide, propre et sèche.

Application: Utiliser une brosse, un rouleau à peindre ou un pulvérisateur. 100 gr d'Acrylic Emulsion sont nécessaires pour environ 1 m². Nettoyer les outils immédiatement après usage.

Apparence: aspect laiteux et fluide

Consommation l/m²: 1L par 10 m².

Conditionnement: 5kg, 10kg, 15kg, 20kg

Température d'application: +5°C - 25°C

Stockage: Endroit sec et sans humidité, protégé des rayons directs du soleil.

Péremption: 12 mois après la date de production.

IT

Fondo Emulzion - Fondo di base per superfici interne ed esterne, prima di applicare le pitture finali.

L'utilizzo: Fondo di base prima della verniciatura, con pitture in dispersione, prima applicazione delle vernici minerali, intonaci e acrilici.

Il fondo di acrilico Emulsione viene sciolto con l'acqua in proporzione 1: 1.

La base dove viene applicato il fondo deve essere pulita e asciutta.

Applicazione: pennello, spazzola cilindrica o spruzzo.

Per 100gr acrilico Emulzion 1m².

Strumenti di lavoro devono essere puliti subito dopo il lavoro con acqua.

Presentazione estetica: latticco

Densità: 1.00kg / L

PH: 8-9

Consumo: L / m² - 10 m² = 1Lt

Imballaggio: 5kg, 10kg, 15kg, 20kg

Temperatura al utilizzo: +5°C - 25°C

Pulire gli attrezzi di lavoro subito dopo l'uso.

Conservazione: deve essere protetto dalla esposizione diretta al sole, al riparo dal gelo.

Durata: 12 mesi dalla data di produzione.

Putzgrund

Grundierung für Innere und äußere Oberflächen



DE Grundierung für Innere und äußere Oberflächen



Grundbeschichtung vor dem Tapezieren, Anstreichen, Verputzen und Verspachteln. Der Untergrund, auf dem Acrylemulsion angewendet wird, sollte fest, sauber und trocken sein. Aufgetragen wird Acrylemulsion mit einer Rolle, einem Pinsel oder einer Spritzpistole. Pro 1m² werden 100 g Acrylemulsion benötigt, Arbeitswerkzeuge sollten sofort nach Gebrauch gereinigt werden.

Verarbeitung: Alle Untergründe müssen eben, tragfähig, sauber und trocken sein. Lose, nicht festhaftende Anstriche – oder Putzreste entfernen und ggf. beispachteln. Neue Grundputze mindestens 28 Tage durchhärten lassen.

Trocknung: Überarbeitbar nach 12 Stunden bei + 20 °C / 65% rel. Luft feuchtigkeit.

Reinigung der Werkzeuge: Sofort nach Gebrauch mit Wasser.

Verbrauch: 0,1 kg/m² bis maximal 0,3kg/m²

Verpackung: 5kg, 10kg, 15kg, 20kg

Verarbeitungstemperatur: +5°C – +25°C

Lagerung: Sollte vor direkter Sonneneinstrahlung und vor Frost geschützt werden

Haltbarkeit: 12 Monate.

EN Acrylic Binder. Base product used before applying final coatings to the polished surfaces inside and outside

Usage: The Acrylic binder is a base product applied to the sleekly interior and exterior surfaces before covering them with final products. It serves as a bridge-binder between the walls and decorative plasters. Its function is essential in linking and longevity of the final applied products.

The surface where Acrylic binder is to be applied should be solid, clean and free of dust.

Application: Acrylic Binder must be mixed well in the original Packing before use. It is applied by using paint roller or brush gently on the wall. Amount of water added: 5-10%

Appearance: Pastry

Consumption: 250 gr/m²

Usage: Within 2 hours, not to be mixed with other materials. Clean working tools immediately after use with this product.

Packing: 5kg, 10kg, 15kg, 20kg

Application temperature: +5°C – 25°C

Storage: In a dry place without moisture, protected from direct sunlight.

Shelf life: 12 months from date of production.

Verbrauch: 0,1 kg/m² bis maximal 0,3kg/m²

Verarbeitungstemperatur: +5°C – 25°C

Haltbarkeit: 12 Monate ab Herstellungsdatum

Verpackung: 5kg, 10kg, 15kg, 20kg

Info: www.ebaufix.com

AL

Produkt bazë, përdoret para se të aplikohet lyerja përfundimtare për sipërfaqet e lëmuara.

Përdorimi: Akryl Lidhës është produkt bazë që aplikohet në sipërfaqe të lëmuara brenda dhe jashtë, para aplikimit të shtresave përfundimtare. Aplikohet mbi sipërfaqe të ndryshme (gurë natyral dhe sintetik, sipërfaqe muri, tjegulla, beton etj.) Akryl Lidhës përdoret për mbrojtjen kundër lagështisë si dhe izolimin e fugave të vjetra. Lejon kalimin e avujve dhe ndihmon ajrosjen e strukturave të lya me të, në këtë mënyrë nuk ndikon në ngjyren dhe përfundimin e punës në sipërfaqe. Nuk lejon formimin e ngricave duke parandaluar thithjen e ujit, shiut ose pluhurit. Akryl Lidhës shërben si urë-lidhëse para fillimit të punimeve me llaç dekorativ mineral ose dekorativ akrilik, ka funksion thelbësor në lidhjen dhe jetëgjatësinë e produktit përfundimtar të aplikuar. Sipërfaqet ku duhet të përdoret Akryl Lidhës duhet të jenë të forta, të pastërta dhe pa pluhur, sipërfaqet e ndjeshme (dritaret) duhet të mbrohen gjatë aplikimit.

Aplikimi: Akryl Lidhës aplikohet me brushë cilindrike ose me rryl.

Pamja: Pastë

Konsumi: 250 gr/m²

Sasia e ujit që i shtohet: 5-10%

Përdorimi: Brenda 2 orësh, të mos jenë të përzier me materialet e tjera

Paketimi: 5kg, 10kg, 15kg, 20kg

Temperatura e aplikimit: +5°C – +25°C

Magazinimi: Duhet të mbrohet nga ekspozimi i drejtpërdrejtë ndaj diellit, të mbrohet nga ngricat.

Afati i qëndrueshmërisë: 12 muaj nga data e prodhimit.

FR

Produit de base, utilisé avant les peintures finales, sur surfaces polies intérieures et extérieures.

Usage: Acrylic Binder est un produit de base appliqué sur les surfaces intérieures et extérieures, avant de les couvrir avec les produits finaux. Il sert de liant entre le mur et l'enduit décoratif. Sa fonction est essentielle dans la liaison et la longévité des produits finaux appliqués ensuite. La surface d'application d'Acrylic Binder doit être solide, propre et sèche.

Application: Acrylic Binder doit bien être mélangée dans l'emballage original, avant usage. Il est appliqué au rouleau à peindre ou délicatement au pinceau sur le mur.

Quantité d'eau à ajouter: 5 à 10 %

Apparence: pâteuse

Consommation: 250 gr/m²

Utilisation: endéans les 2 heures, ne pas mélanger à d'autres matériaux. Nettoyer les outils immédiatement après usage.

Conditionnement: 5kg, 10kg, 15kg, 20kg

Température d'application: +5°C - 25°C

Stockage: Endroit sec et sans humidité, protégé des rayons directs du soleil.

Péremption: 12 mois après la date de production.

IT

Acrilico di connessione

Fondo di base , viene utilizzato prima dell'applicazione della pittura finale, in superfici lucide interne ed esterne.

L'utilizzo: L'Acrilico di connessione è un prodotto base che viene applicate in superfici lucide interne ed esterne, prima di applicare gli strati finali. Viene applicato in diverse superfici (pietre naturali e sintetiche, superfici murali, rivestimenti, cemento, ecc) l'acrilico di connessione viene utilizzato per la protezione contro l'umidità e l'isolamento di vecchie fughe. Consente il passaggio di umidità e aiuta la ventilazione delle strutture verniciate in questo modo non influenza nel colore e nel completamento dei lavori sulla superficie. Previene formazione di ghiacci impedendo l'assorbimento di acqua, pioggia o polvere. l'acrilico di connessione funge da ponte prima del inizio dei lavori con stucco decorativo o minerale decorativa acrilica, è essenziale nella funzione di connessione e la longevità del prodotto finale da applicare. Le zone in cui l'acrilico di connessione deve essere utilizzato deve essere solido, pulito e privo di polvere, superfici sensibili (finestre) devono essere protetti durante l'applicazione.

L'applicazione: pennello, spazzola cilindrica o spruzzo.

Consumo: 250 gr/m²

Utilizzare: Entro 2 ore, non deve essere mescolato con altri materiali. Pulire gli attrezzi di lavoro subito dopo l'uso.

Imballaggio: 5kg, 10kg, 15kg, 20kg

Temperatura di applicazione: +5°C - 25°C

Conservazione: deve essere protetto dalla esposizione diretta al sole, protetto dal gelo

Durata: 12 mesi dalla data di produzione.





Betonkontakt

Betonkontakt für kräftige Putzhaftung



DE Betonkontakt für kräftige Putzhaftung

Ebaufix Betonkontakt ist eine Haftbrücke, die mit 10 % reinem Wasser verdünnt wird, anschließend ist die fertige Masse mit einer Rolle aufzutragen. Die Fläche, auf der Ebaufix Betonkontakt aufgetragen wird muss tragfähig, eben, sauber und frei von haftmindernden Rückständen sein (Öle, Fette etc.).

Anwendung: Ebaufix Betonkontakt wird direkt vermischt und kann aus dem Eimer angewendet werden. Das Produkt wird für den Innen- und Außenbereich verwendet. Der Anstrich dient zur Haftvermittlung für Gips- oder Kalkgipsputze auf Beton. Die Untergrund-Saugfähigkeit wird vermindert und somit auch das Verdunsten von Wasser und die Bildung von Rissen im nachfolgenden aufgetragenen Putz.

Verbrauch: 150-200 g/m² je nach Eigenschaft der Oberfläche. Arbeitswerkzeuge sollten sofort nach Gebrauch gereinigt werden.

Verpackung: 5kg, 10kg, 15kg, 20kg

Verarbeitungstemperatur: +5°C – +25°C

Lagerung: Im Trockenen, geschützt vor Feuchtigkeit und Frost. Die Haltbarkeit beträgt 12 Monate.

EN A strong adhesion between the decorative plaster, mortar and hydro-isolators

Usage: The bridge link Beton Kontakt made from quartz sand is used in construction, softening it with 10% water; the mass is ready to be applied with brush or roller. The surface where Ebaufix Beton Kontakt will be applied must be clean, free of dust or other debris. Beton Kontakt is able to seep inside the pores of the concrete, thereby serving as a connecting layer between the substrate and the paint, adhesive, mortar or facade.

Application: Beton Kontakt is mixed and used directly from the Packing, and provides adhesion of the subsequent layers in the concrete. It's suitable for application in external and internal environments. It is applied using brush or roller, before other materials' layers.

Appearance: Emulsion with quartz grains.

Consumption: 150-200 g/m², depending on the substrate absorbents. Clean working tools immediately after use with this product.

Packing: 5kg, 10kg, 15kg, 20kg

Usage: Within 2 hours, not to be mixed with other materials.

Application temperature: +5°C – 25°C

Storage: In a dry place without moisture, protected from direct sunlight.

Shelf life: 12 months from date of production.



Verbrauch: 150-200 g/m²

Verarbeitungstemperatur: +5°C – 25°C

Haltbarkeit: 12 Monate ab Herstellungsdatum

Verpackung: 5kg, 10kg, 15kg, 20kg

Info: www.ebaufix.com

AL

Beton kontakt siguron ngjitjen e fortë të fasadave dekorative, llaçit, dhe hidroizoluesve.

Përdorimi: përdoret në industrinë e ndërtimitarisë, është masë e gatshme për përdorim. Sipërfaqja ku aplikohet Ebaufix Beton Kontakt duhet të jetë e pastër, pa pluhur dhe pa mbetje të tjera.

Beton Kontakt arrinë të depërtojë brenda poreve të betonit, në këtë mënyrë funksionon si shtresë lidhëse ndërmjet substratit dhe bojës, ngjitësit, llaçit ose fasadës.

Aplikimi: Ebaufix Beton Kontakt duhet të perzihet mirë para aplikimit, siguron ngjitjen e më vonshme në beton, aplikohet në ambiente të jashtme dhe të brendshme. Aplikohet me brushë ose cilindër, para se të aplikohen shtresat tjera të materialeve.

Pamja: Emulzion me kokërra kuarci.

Konsumi: 150-200 g/ m², në varësi të absorbuesit të substratit. Paisjet dhe veglat e punës duhet të pastrohen menjëherë pas aplikimit të produktit.

Paketimi: 5kg, 10kg, 15kg, 20kg

Temperatura e Aplikimit: +5°C – 25°C

Magazinimi: Duhet të mbrohet nga ekspozimi i drejtëpërdrejtë ndaj diellit dhe nga ngricat.

Afati i qëndrueshmërisë: 12 muaj nga data e prodhimit.

FR

Beton Kontakt assure une adhésion renforcée entre les enduits décoratifs, mortiers et hydro-isolants.

Usage: Le liant Beton Kontakt, fabriqué à partir de sable de quartz est utilisé pour la construction. L'adoucir avec 10 % d'eau, la masse sera appliquée à la brosse ou au rouleau. La surface d'application de Beton Kontakt doit être solide, propre et sèche. Beton Kontakt va suinter à l'intérieur des pores du béton, servant ainsi de douche de liaison entre le substrat et la peinture, la colle, le mortier ou la façade.

Application: Beton Kontakt est mélangé et utilisé directement depuis l'emballage, et procure l'adhérence pour les couches suivantes. Il adapté aux applications à l'intérieur ou à l'extérieur. Il est appliqué à la brosse ou au rouleau, avant les couches suivantes.

Apparence: Emulsion avec des granules de quartz.

Consommation: 150 à 200 g/m², en fonction de l'absorbance du substrat.

Nettoyer les outils immédiatement après usage.

Conditionnement: 5kg, 10kg, 15kg, 20kg

Usage: Endéans les 2 heures, ne pas mélanger à d'autres matériaux.

Température d'application: +5°C - 25°C

Stockage: Endroit sec et sans humidité, protégé des rayons directs du soleil.

Péremption: 12 mois après la date de production.

FR

Calcestruzzo di aderenza assicura una forte adesione delle facciate decorative, intonaci e idro-isolanti

L'utilizzo: Il ponte di quarzo viene utilizzato nel settore delle costruzioni, è pronto al utilizzo. La zona dove viene applicata Beton Ebaufix deve essere pulita, priva di polvere e altri residui.

Beton Kontakt arriva penetrare i pori del calcestruzzo, fungendo così come strato di collegamento tra l'inchostro, adesivo, malta o facciata

L'applicazione: Calcestruzzo Beton Ebaufix deve essere mescolato bene prima dell'applicazione, fornisce la più recente adesione al calcestruzzo, applicato all'esterno e interno.

L'applicazione: pennello, spazzola cilindrica o spruzzo.

Presentazione estetico: Emulzion con granelli di quarzo.

Consumo: 150-200 g/m², a seconda del assorbimento del strato. Le attrezzature e gli strumenti di lavoro devono essere puliti subito dopo l'applicazione del prodotto.

Imballaggio: 5kg, 10kg, 15kg, 20kg

Temperatura di applicazione: +5°C - 25°C

Conservazione: deve essere protetto dalla esposizione diretta al sole, protetto dal gelo

Durata: 12 mesi dalla data di produzione.

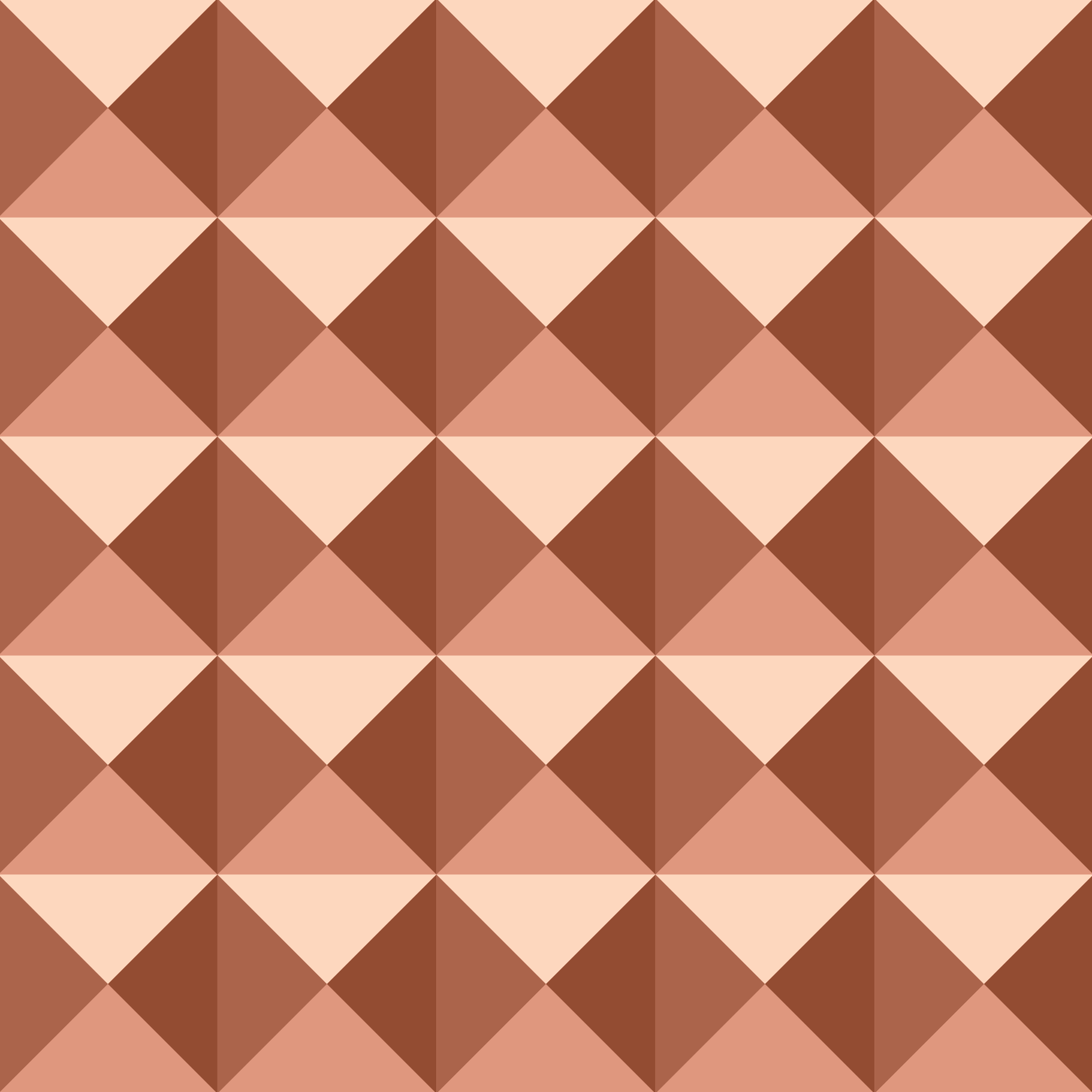

43 Fassadex i70
Akrylat Fassadex
Dispersionsfarbe (Innen)

45 Fassadex i75
Akrylat Economic
für Innere Oberflächen

49 Fassadex i80
Akrylat Premium
für Innere Oberflächen

51 Fassadex i85
Semi Transparent – Innenfarbe für
das „Classic Selection“-System

55 Fassadex i90
Transparent – Innenfarbe für
das „Classic Selection“-System





Fassadex i70

Akrylat Fassadex Dispersionsfarbe (Innen)



DE Akrylat Fassadex Dispersionsfarbe (Innen)



Acrylat Fassadex Innenfarbe ist ein Fertigprodukt welches zum Malen, zum Schützen und Dekorieren von Wänden, Decken und Innenflächen vorgesehen ist. Das Produkt überzeugt durch seine einfachen Anwendungsfähigkeiten, es haftet stark und trocknet schnell.

Anwendung: Acrylat Fassadex Innenfarbe wird aufgetragen mit einer Farbrolle, Pinsel oder einem Spritzgerät und sollte vor der Anwendung verrührt werden. Um das beste Ergebnis zu erzielen empfehlen wir das Produkt auf zwei aufeinanderfolgenden Schichten aufzutragen. Der Untergrund, auf dem Acrylat Fassadex Innenfarbe aufgetragen wird, sollte sauber, trocken und staubfrei sein.

Materialverbrauch: Pro 1m² werden 250 – 300g Acrylat Fassadex Innenfarbe benötigt. Bitte beachten Sie, dass auf glatten Wänden die Abdeckung höher ist und bei rauen Wänden der Verbrauch steigt. Arbeitswerkzeuge- und mittel sollten nach Gebrauch unverzüglich gereinigt werden.

Verpackung: 5kg, 10kg, 15kg, 20kg, 25kg.

Anwendungstemperatur: +5°C – 25°C

Lagerung: Im Trockenen, geschützt vor Feuchtigkeit und Frost. Die Haltbarkeit beträgt 12 Monate.

EN Akrylat Fassadex Paint for interior use

Usage: Fassadex interior is a ready-to-use product used for painting, decoration and protection of walls, ceilings and interior surfaces. It is notable for its extended coverage, its whiteness and sustainable colors. It provides a smooth application, leveling and adhesion, it is as well solid and dries quickly. Its final result offers a mat surface highly resistant to scratching. Fassadex interior is applied by use of: paint roller, brush or pump. The substance must be mixed before use. For 1m² 250-300gr Fassadex interior are needed. It can be applied in two layers consecutively on wellmaintained surfaces. The basis where Fassadex interior is to be applied must be clean and dust free. All working tools must be cleaned immediately after use with this product. Clean working tools immediately after use with this product.

Packing: 5kg, 10kg, 15kg, 20kg, 25kg.

Application temperature: +5°C – 25°C

Storage: In a dry place without moisture, protected from direct sunlight.

Shelf life: 12 months from date of production.

Materialverbrauch: Pro 1m² werden 250 – 300g

Verarbeitungstemperatur: +5°C – 25°C

Verpackung: 5kg, 10kg, 15kg, 20kg, 25kg.

Lagerung: Vor Feuchtigkeit schützen

Haltbarkeit: 12 Monate ab Herstellungsdatum

Info: www.ebaufix.com

AL

Akrylat Fassadex Ngjyrë për përdorim të brendshëm

Përdorimi: Akrylat Fassadex është produkt i gatshëm për përdorim, i cili aplikohet për lyerjen, mbrojtjen dhe dekorimin e mureve, tavaneve dhe hapësirave të brendshme. Karakterizohet nga fuqia mbuluese, bardhësia dhe ngjyra të rezisgtueshme në kohë. Posedon aftësi të lehtë në aplikim, nivelim si dhe ngjitje të forte si dhe tharje të shpejtë. Përfundimi rezulton me një sipërfaqe mat, me rezistencë të lartë ndaj agjendëve gërryes.

Aplikimi: Akrylat Fassadex i brendshëm aplikohet me rrul, brushë cilindrike, furçë ose pompë. Masa duhet të përzihet para përdorimit. Për 1m² nevojiten 250-300 gr Akrylat Fassadex. Aplikimi bëhet në dy duar (shtresa), mbi sipërfaqet në gjendje të mirë dhe jo të degraduara.

Baza ku vendoset Akrylat Fassadex i brendshëm, duhet të jetë e pastër dhe e pa pluhur. Paisjet dhe veglat e punës duhet të pastrohen menjëherë pas aplikimit të produktit.

Paketimi: 5kg, 10kg, 15kg, 20kg, 25kg.

Temperatura e aplikimit: +5°C – 25°C

Magazinimi: Duhet të mbrohet nga ekspozimi i drejtëpërdrejtë ndaj diellit dhe nga ngricat

Afati i qëndrueshmërisë: 12 muaj nga data e prodhimit.

FR

Fassadex Acrylique Peinture pour usage intérieur

Usage: Fassadex Intérieur est un produit prêt à l'emploi, utilisé pour la peinture, la décoration et la protection des murs, plafonds et surfaces intérieures. Il est remarquable par sa couverture optimisée, sa blancheur et ses couleurs durables. Il permet une application, un nivellement et une adhérence lisses. Il est également très solide et sèche rapidement. Son résultat final offre une haute résistance aux rayures.

Application: Fassadex Intérieur est appliqué en rouleau à peindre, brosse ou pompe. La substance doit être mélangée avant utilisation. Pour 1 m², 250 à 300 gr. de Fassadex Intérieur sont nécessaires. Il peut être appliqué en deux couches consécutives, sur des surfaces bien entretenues. La surface d'application doit être dure, propre et sans poussière. Ne pas mélanger à d'autres matières. Nettoyer les outils immédiatement après usage.

Conditionnement: 5kg, 10kg, 15kg, 20kg, 25kg.

Température d'application: +5°C - 25°C

Stockage: Endroit sec et sans humidité, protégé des rayons directs du soleil.

Péremption: 12 mois après la date de production.

IT

Pittura Fassadex Pittura ad uso interno

L'utilizzo: Pittura Fassadex ad uso interno è pronto all'uso, il prodotto è applicato al rivestimento, protezione e decorazione di pareti, soffitti e spazi interni. Caratterizzato da potere coprente, colore bianco e stabile nel tempo. Possiede le competenze di facile applicazione, livellamento, forte l'adesione e rapida asciugatura. i risultati di completamento in una superficie opaca con un'elevata resistenza .

L'applicazione: Pittura Fassadex viene applicato con: rullo, pennelli cilindrici, pennello o pompa. La massa deve essere miscelata prima dell'uso. Per 1m² necessitano 250-300 gr Fassadex, applicato in due mani consecutive sulle superfici in buone condizioni e non degradate. Le zone in cui viene applicato deve essere pulito e privo di polvere. Le attrezzature e gli strumenti di lavoro devono essere puliti subito dopo l'applicazione del prodotto.

L'imballaggio: 5kg, 10kg, 15kg, 20kg, 25kg.

Temperatura di applicazione: +5°C - 25°C

Conservazione: deve essere protetto dalla esposizione diretta al sole, protetto dal gelo

Durata: 12 mesi dalla data di produzione.

Fassadex i75

Akrylat Economic für Innere Oberflächen



DE Akrylat Fassadex Economic für Innere Oberflächen

Fassadex – Economic ist ein Fertigprodukt welches zum Malen, zum Schützen und Dekorieren von Wänden und Decken im Innenbereich vorgesehen ist. Es kennzeichnet sich durch seine starke Deckkraft. Fassadex – Economic überzeugt durch seine einfachen Anwendungsfähigkeiten, es haftet stark und trocknet schnell.

Anwendung: Fassadex – Economic wird aufgetragen mit einer Farbrolle, Pinsel oder einem Spritzgerät und sollte vor der Anwendung verrührt werden. Um das beste Ergebnis zu erzielen empfehlen wir das Produkt auf zwei aufeinanderfolgenden Schichten aufzutragen. Der Untergrund, auf dem Fassadex – Economic aufgetragen wird, sollte sauber, trocken und staubfrei sein.

Materialverbrauch: Pro 1m² werden 150-350g Fassadex – Premium benötigt. Bitte beachten Sie, dass auf glatten Wänden die Abdeckung höher ist und bei rauen Wänden der Verbrauch steigt. Arbeitswerkzeuge- und mittel sollten nach Gebrauch unverzüglich gereinigt werden.

Verpackung: 5kg, 10kg, 15kg, 20kg, 25kg.

Anwendungstemperatur: +5°C – 25°C

Lagerung: Im Trockenen, geschützt vor Feuchtigkeit und Frost. Die Haltbarkeit beträgt 12 Monate.

EN Akrylat Fassadex Economic Paint for interior use

Usage: Fassadex Economic is a ready-to-use product used for painting, decoration and protection of walls, ceilings and interior surfaces. It provides a smooth application, leveling and adhesion, it is as well solid and dries quickly. Fassadex – Economic is applied by use of: paint roller, brush or pump. The substance must be mixed before use. For 1m² 250-300gr Fassadex Economic are needed. It can be applied in two layers consecutively on wellmaintained surfaces.

The basis where Fassadex Economic is to be applied must be clean and dust free. All working tools must be cleaned immediately after use with this product. Clean working tools immediately after use with this product.

Packing: 5kg, 10kg, 15kg, 20kg, 25kg.

Application temperature: +5°C – 25°C

Storage: In a dry place without moisture, protected from direct sunlight.

Shelf life: 12 months from date of production.



Materialverbrauch: Pro 1m² werden 250 – 300g

Verarbeitungstemperatur: +5°C – 25°C

Verpackung: 5kg, 10kg, 15kg, 20kg, 25kg.

Lagerung: Vor Feuchtigkeit schützen

Haltbarkeit: 12 Monate ab Herstellungsdatum

Info: www.ebaufix.com

AL

Akrylat Fassadex - Ngjyrë ekonomike për përdorim të brendshëm

Përdorimi: Akrylat Fassadex Ekonomik është produkt i gatshëm për përdorim, i cili aplikohet për lyerjen, mbrojtjen dhe dekorimin e mureve, tavaneve dhe hapësirave të brendshme. Posedon aftësi të lehtë në aplikim, nivelim si dhe ngjitje të fortë dhe tharje të shpejtë.

Aplikimi: Akrylat Fassadex Ekonomik aplikohet me rrol, brushë cilindrike, furçë ose pompë. Masa duhet të përzihet para përdorimit.

Për 1m² nevojiten 250-300gr Akrylat Fassadex Ekonomik, aplikimi të bëhet në dy duar (shtresa), mbi sipërfaqet në gjendje të mire dhe jo të degraduara. Baza ku vendoset Akrylat Fassadex Ekonomik duhet të jetë e pastër dhe e pa pluhur. Paisjet dhe veglat e punës duhet të pastrohen menjëherë pas aplikimit të produktit.

Paketimi: 5kg, 10kg, 15kg, 20kg, 25kg.

Temperatura e aplikimit: +5°C – 25°C

Magazinimi: Duhet të mbrohet nga ekspozimi i drejtëpërdrejtë ndaj diellit dhe nga ngricat

Afati i qëndrueshmërisë: 12 muaj nga data e prodhimit.

FR

Fassadex Acrylique - Peinture économique à usage intérieur

Usage: Fassadex Economic est un produit prêt à l'emploi, utilisé pour la peinture, la décoration et la protection des murs, plafonds et surfaces intérieures. Il permet une application, un nivellement et une adhérence lisses. Il est également très solide et sèche rapidement.

Application: Fassadex Intérieur est appliqué en rouleau à peindre, brosse ou pompe. La substance doit être mélangée avant utilisation.

Pour 1 m², 250 à 300gr. De Fassadex Intérieur sont nécessaires. Il peut être appliqué en deux couches consécutives, sur des surfaces bien entretenues. La surface d'application doit être dure, propre et sans poussière. Ne pas mélanger à d'autres matières. Nettoyer les outils immédiatement après usage.

Conditionnement: 5kg, 10kg, 15kg, 20kg, 25kg.

Température d'application: +5°C - 25°C

Stockage: Endroit sec et sans humidité, protégé des rayons directs du soleil.

Péremption: 12 mois après la date de production.

IT

Fassadex Ekonomik - Pittura economica ad uso interno

L'utilizzo: Pittura Ekonomik ad uso interno è pronto all'uso, il prodotto è applicato al rivestimento, protezione e decorazione di pareti, soffitti e spazi interni. Possiede le competenze di facile applicazione, livellamento, forte l'adesione e rapida asciugatura. I risultati di completamento in una superficie opaca con un'elevata resistenza.

L'applicazione: Pittura Ekonomik viene applicato con: rullo, pennelli cilindrici, pennello o pompa. La massa deve essere miscelata prima dell'uso. Per 1m² necessitano 250-300 gr Pittura Ekonomik, applicato in due mani consecutive sulle superfici in buone condizioni e non degradate.

Le zone in cui viene applicato deve essere pulito e privo di polvere. Le attrezzature e gli strumenti di lavoro devono essere puliti subito dopo l'applicazione del prodotto.

L'imballaggio: 5kg, 10kg, 15kg, 20kg, 25kg.

Temperatura di applicazione: +5°C - 25°C

Conservazione: deve essere protetto dalla esposizione diretta al sole, protetto dal gelo

Durata: 12 mesi dalla data di produzione.





Fassadex i80

Akrylat Fassadex Premium für Innere Oberflächen



DE Akrylat Fassadex Premium für Innere Oberflächen



Fassadex – Premium ist ein Fertigprodukt welches zum Malen, zum Schützen und Dekorieren von Wänden und Decken im Innenbereich vorgesehen ist. Es kennzeichnet sich durch seine starke Deckkraft.

Fassadex – Premium überzeugt durch seine einfachen Anwendungsfähigkeiten, es haftet stark und trocknet schnell.

Anwendung: Fassadex – Premium wird aufgetragen mit einer Farbrolle, Pinsel oder einem Spritzgerät und sollte vor der Anwendung verrührt werden. Um das beste Ergebnis zu erzielen empfehlen wir das Produkt auf zwei aufeinanderfolgenden Schichten aufzutragen. Der Untergrund, auf dem Fassadex – Premium aufgetragen wird, sollte sauber, trocken und staubfrei sein.

Materialverbrauch: Pro 1m² werden 150-350g Fassadex-Premium benötigt. Bitte beachten Sie, dass auf glatten Wänden die Abdeckung höher ist und bei rauen Wänden der Verbrauch steigt. Arbeitswerkzeuge und mittel sollten nach Gebrauch unverzüglich gereinigt werden.

Verpackung: 5kg, 10kg, 15kg, 20kg, 25kg.

Anwendungstemperatur: +5°C – 25°C

Lagerung: Im Trockenen, frei von Feuchtigkeit und vor Frost schützen. Die Haltbarkeit beträgt 12 Monate.

EN Akrylat Fassadex Premium Paint with high whiteness for interior use

Usage: Fassadex PREMIUM is a ready-to-use product, used for painting, decoration and protection of walls, ceilings and interior surfaces. It is notable for its whiteness and extended coverage. It provides a smooth application, leveling and strong adhesion and dries quickly. Its final result offers a mat surface highly resistant to scratching.

Application: Fassadex PREMIUM is applied by use of: paint roller, brush or pump. The substance must be mixed before use. For 1m², 150-250 gr. of Fassadex PREMIUM are needed. In smooth walls (with leveler), it reaches a highly extended coverage, whereas in rough walls (not smoothed) expendability is higher. It can be applied in two layers consecutively on wellmaintained surfaces.

The basis where Fassadex PREMIUM is to be applied must be clean and dust free. All working tools must be cleaned immediately after use with this product. Clean working tools immediately after use with this product.

Packing: 5kg, 10kg, 15kg, 20kg, 25kg.

Application temperature: +5°C – 25°C

Storage: In a dry place without moisture, protected from direct sunlight.

Shelf life: 12 months from date of production.

Materialverbrauch: Pro 1m² werden 150 – 250g

Verarbeitungstemperatur: +5°C – 25°C

Verpackung: 5kg, 10kg, 15kg, 20kg, 25kg.

Lagerung: Vor Feuchtigkeit schützen

Haltbarkeit: 12 Monate ab Herstellungsdatum

Info: www.ebaufix.com

AL

Akrylat Fassadex Premium - Ngjyrë për përdorim të brendshëm

Përdorimi: Akrylat Fassadex Premium është produkt i gatshëm për përdorim i cili aplikohet për lyerjen, mbrojtjen dhe dekorimin e mureve, tavaneve dhe hapsirave të brendshme, karakterizohet nga mbulueshmëria dhe bardhësia e lartë . Ka punueshmëri të lehtë në aplikim, nivelim si dhe ngjijtje të fortë dhe tharje të shpejtë. Përfundimi rezulton me një sipërfaqe mat me rezistencë të lartë ndaj agjendëve gërryes.

Aplikimi: Akrylat Fassadex Premium aplikohet me: rrul, brushë cilindrike, furçë ose pompë. Masa duhet të përzihet para përdorimit. Për 1m 2 nevojiten 150-250gr Akrylat Fassadex Premium. Në mure të lëmuara (glet) mbulueshmëria është më e lartë, ndërsa në mure të vrazhda (jo të lëmuara) harxhueshmëria rritet. Aplikimi mund të bëhet në dy duar (shtresa), mbi sipërfaqet në gjendje të mirë dhe jo të degraduara. Akrylat Fassadex Premium aplikohet në dy duar të njëpasnjëshme. Baza ku vendoset Akrylat Fassadex Premium, duhet të jetë e pastër dhe e pa pluhur. Paisjet dhe veglat e punës duhet të pastrohen menjëherë pas aplikimit të produktit.

Paketimi: 5kg, 10kg, 15kg, 20kg, 25kg.

Temperatura e aplikimit: +5°C – 25°C

Magazinimi: Duhet të mbrohet nga ekspozimi i drejteperdrejtë ndaj diellit, të mbrohet nga ngricat

Afati i qëndrueshmërisë: 12 muaj nga data e prodhimit.

FR

Fassadex Acrylique - Peinture à haut blanchiment à usage intérieur

Usage: Fassadex Premium est un produit prêt à l'emploi, utilisé pour la peinture, la décoration et la protection des murs, plafonds et surfaces intérieures. Il est remarquable par sa couverture optimisée, sa blancheur et ses couleurs durables. Il permet une application, un nivellement et une adhérence lisses. Il est également très solide et sèche rapidement. Son résultat final offre une haute résistance aux rayures.

Application: Fassadex Intérieur est appliqué en rouleau à peindre, brosse ou pompe. La substance doit être mélangée avant utilisation. Pour 1m², 150 à 250gr. De Fassadex Premium sont nécessaires. Sur les murs nivelés, il possède une capacité de couverture étendue. Sur les murs bruts, l'étalement est meilleur.

Il peut être appliqué en deux couches consécutives, sur des surfaces bien entretenues.

La surface d'application doit être propre et sans poussière. Ne pas mélanger à d'autres matières. Nettoyer les outils immédiatement après usage.

Conditionnement: 5kg, 10kg, 15kg, 20kg, 25kg.

Température d'application: +5°C - 25°C

Stockage: Endroit sec et sans humidité, protégé des rayons directs du soleil.

Péremption: 12 mois après la date de production.

IT

Fassadex Premium - Peinture à haut blanchiment à usage intérieur

Usage: Fassadex Premium est un produit prêt à l'emploi, utilisé pour la peinture, la décoration et la protection des murs, plafonds et surfaces intérieures. Il est remarquable par sa couverture optimisée, sa blancheur et ses couleurs durables. Il permet une application, un nivellement et une adhérence lisses. Il est également très solide et sèche rapidement. Son résultat final offre une haute résistance aux rayures.

Application: Fassadex Intérieur est appliqué en rouleau à peindre, brosse ou pompe. La substance doit être mélangée avant utilisation. Pour 1m², 150 à 250gr. De Fassadex Premium sont nécessaires. Sur les murs nivelés, il possède une capacité de couverture étendue. Sur les murs bruts, l'étalement est meilleur. Il peut être appliqué en deux couches consécutives, sur des surfaces bien entretenues. La surface d'application doit être propre et sans poussière. Ne pas mélanger à d'autres matières. Nettoyer les outils immédiatement après usage.

Conditionnement: 5kg, 10kg, 15kg, 20kg, 25kg.

Température d'application: +5°C - 25°C

Stockage: Endroit sec et sans humidité, protégé des rayons directs du soleil.

Péremption: 12 mois après la date de production.

Fassadex i85

Semi Transparent – Innenfarbe für das „Classic Selection“-System



DE Akrylat Fassadex - Semi Transparent – Innenfarbe für das „Classic Selection“

Acrylat Fassadex- Semi Transparent ist ein Fertigprodukt welches zum Malen, zum Schützen und Dekorieren von Wänden, Decken und Innenflächen vorgesehen ist. Dieses Produkt wird ausschließlich für das Ebaufix,- Classic Selection“-System verwendet um diverse Farben aus dem Musterkatalog zu erzeugen.

Anwendung: Acrylat Fassadex- Semi Transparent wird aufgetragen mit einer Farbrolle, Pinsel oder einem Spritzgerät und sollte vor der Anwendung verrührt werden. Um das beste Ergebnis zu erzielen, empfehlen wir das Produkt auf zwei aufeinanderfolgenden Schichten aufzutragen. Der Untergrund, auf dem Acrylat Fassadex – Semi Transparent aufgetragen wird, sollte sauber, trocken und staubfrei sein.

Materialverbrauch: Pro 1m² werden 250 – 300g Acrylat Fassadex – Semi Transparent benötigt. Bitte beachten Sie, dass auf glatten Wänden die Abdeckung höher ist und bei rauen Wänden der Verbrauch steigt.

Werkzeugreinigung: Arbeitswerkzeuge- und mittel sollten nach Gebrauch unverzüglich gereinigt werden.

Verpackung: 5kg, 10kg, 15kg, 20kg, 25kg.

Anwendungstemperatur: +5°C – 25°C

Lagerung: Im Trockenen, frei von Feuchtigkeit und vor Frost schützen. Die Haltbarkeit beträgt 12 Monate.

GB Akrylat Fassadex - Semi Transparent – Nuancing and pigmenting Paint for interior spaces

Usage: Fassadex Semi – Transparent is a ready-to-use product, used for painting, protection and decoration of walls, ceilings as well as interior surfaces, dedicated for pigmentation with Ebaufix Classic Collection system as well as other computer tint programs. Fassadex Semi – Transparent is notable for its ability to reach nuancing with lighter and mid tones during the pigmentation with systems of different nuance designation. It provides a smooth application, leveling and solid adhesion, and also dries quickly. Its final result offers a mat surface highly resistant to scratching. Fassadex Semi – Transparent is applied by use of paintroller, brush or pump. The substance must be mixed before use. For 1m², 250-300gr. of Fassadex Semi – Transparent are needed. It can be applied in two layers consecutively on well-maintained surfaces. The basis where Fassadex Semi – Transparent is to be applied must be clean and dust free. All working tools must be cleaned immediately after use with this product. Clean working tools immediately after use with this product.

Packing: 5kg, 10kg, 15kg, 20kg, 25kg.

Application temperature: +5°C – 25°C

Storage: In a dry place without moisture, protected from direct sunlight.

Shelf life: 12 months from date of production.



Materialverbrauch: Pro 1m² werden 250 – 300g

Verarbeitungstemperatur: +5°C – 25°C

Verpackung: 5kg, 10kg, 15kg, 20kg, 25kg.

Lagerung: Vor Feuchtigkeit schützen

Haltbarkeit: 12 Monate ab Herstellungsdatum

Info: www.ebaufix.com

AL

Semi Transparent – Ngjyrë për pigmentim të mesëm, për përdorim të brendshëm

Përdorimi: Fassadex Semi-Transparent i brendshëm është produkt i gatshëm për përdorim, i cili aplikohet për lyerjen, mbrojtjen dhe dekorimin e mureve, tavaneve dhe hapësirave të brendshme, të cilat janë të dedikuara për pigmentim me sistemin Ebaufix Classic Collection dhe sisteme tjera të ngjyrave kompjuterike. Fassadex Semi-Transparent i brendshëm karakterizohet për aftësinë e arritjes së nuancimeve me tone të mbyllura gjatë pigmentimit me sistemet e përcaktimit të nuancave të ndryshme. Ka punueshmëri të lehtë në aplikim, nivelim si dhe ngjitje të fortë dhe tharje të shpejtë. Përfundimi rezulton me një sipërfaqe mat, me rezistencë të lartë ndaj agjendëve gërryes.

Aplikimi: Fassadex Semi-Transparent i brendshëm aplikohet me brushë cilindrike, furçë ose pompë. Masa duhet të përzihet para përdorimit. Për 1m² nevojiten 250-300 gr Fassadex Semi-Transparent i brendshëm, aplikimi mund të bëhet në dy duar (shtresa), mbi sipërfaqet në gjendje të mirë dhe jo të degraduara. Fassadex Semi-Transparent i brendshëm aplikohet në dy duar të njëpasnjëshme. Baza ku vendoset Fassadex Semi-Transparent i brendshëm duhet të jetë e pastër dhe e pa pluhur. Pajisjet dhe veglat e punës duhet të pastrohen menjëherë pas aplikimit të produktit.
Paketimi: 5kg, 10kg, 15kg, 20kg, 25kg.
Temperatura e aplikimit: +5°C – 25°C
Magazini: Duhet të mbrohet nga ekspozimi i drejtëpërdrejtë ndaj diellit dhe nga ngricat
Afati i qëndrueshmërisë: 12 muaj nga data e prodhimit.

FR

Fassadex Acrylique - Peinture à haut blanchiment à usage intérieur

Usage: Fassadex Semi-transparent est un produit prêt à l'emploi, utilisé pour la peinture, la décoration et la protection des murs, plafonds et surfaces intérieures. Il est dédié à la pigmentation avec le système Ebaufix Classic Collection ainsi que d'autres programmes informatiques de teinture. Il est remarquable pour sa capacité à atteindre les tons les plus clairs et les tons intermédiaires durant les procédés de désignation de différentes nuances. Il permet une application, un nivellement et une adhérence lisses. Il est également très solide et sèche rapidement. Son résultat final offre une surface mate hautement résistante aux rayures.

Application: Fassadex Intérieur est appliqué en rouleau à peindre, brosse ou pompe. La substance doit être mélangée avant utilisation. Pour 1m², 250 à 300gr. De Fassadex Semi-transparent sont nécessaires. Il peut être appliqué en deux couches consécutives, sur des surfaces bien entretenues. La surface d'application doit être propre et sans poussière. Ne pas mélanger à d'autres matières. Nettoyer les outils immédiatement après usage.

Conditionnement: 5kg, 10kg, 15kg, 20kg, 25kg.

Température d'application: +5°C - 25°C

Stockage: Endroit sec et sans humidité, protégé des rayons directs du soleil.

Péremption: 12 mois après la date de production.

IT

Semi Transparent - Colore di pigmentazione media per uso interno

L'utilizzo: Fassadex Semi-Transparent interno è un prodotto pronto all'uso viene applicata al rivestimento, protezione e decorazione di pareti, soffitti e spazi interni che sono destinati per il sistema di pigmentazione Ebaufix Classic Collection ed altri colori. Semi-Transparent Fassadex è caratterizzato dalla capacità di raggiungere una tonalità forte durante i sistemi di pigmentazione. Possiede le competenze di facile applicazione, livellamento, forte l'adesione e rapida asciugatura. I risultati di completamento in una superficie opaca con un'elevata resistenza.

L'applicazione: Rullo, pennelli cilindrici, pennello o pompa. La massa deve essere miscelata prima dell'uso. Per 1m² necessitano 250-300gr Fassadex Semi-Transparent. Sulle pareti lisce la copertura è più elevata, mentre le pareti ruvide (non regolare) dispersione crescere. L'applicazione può essere effettuata in due strati sulle superfici in buone condizioni e non degradate. Fassadex Semi-Transparent viene applicato in due mani consecutive. Le zone in cui viene applicato FST deve essere pulito e privo di polvere. Le attrezzature e gli strumenti di lavoro devono essere puliti subito dopo l'applicazione del prodotto.

L'imballaggio: 5kg, 10kg, 15kg, 20kg, 25kg.

Temperatura di applicazione: +5°C - 25°C

Conservazione: deve essere protetto dalla esposizione diretta al sole, protetto dal gelo

Durata: 12 mesi dalla data di produzione.





Fassadex i90

Transparent – Innenfarbe für das „Classic Selection“-System



DE Akrylat Fassadex - Transparent Innenfarbe für das „Classic Selection“-System

Acrylat Fassadex – Transparent ist ein Fertigprodukt welches zum Malen, zum Schützen und Dekorieren von Wänden, Decken und Innenflächen vorgesehen ist. Dieses Produkt wird ausschließlich für das Ebaufix „Classic Selection“-System verwendet um diverse Farben aus dem Musterkatalog zu erzeugen.

Anwendung: Acrylat Fassadex – Transparent wird aufgetragen mit einer Farbrolle, Pinsel oder einem Spritzgerät und sollte vor der Anwendung verrührt werden. Um das beste Ergebnis zu erzielen, empfehlen wir das Produkt auf zwei aufeinanderfolgenden Schichten aufzutragen. Der Untergrund, auf dem Acrylat Fassadex – Transparent aufgetragen wird, sollte sauber, trocken und staubfrei sein.

Materialverbrauch: Pro 1m² werden 250 – 300g Acrylat Fassadex – Transparent benötigt. Bitte beachten Sie, dass auf glatten Wänden die Abdeckung höher ist und bei rauen Wänden der Verbrauch steigt.

Werkzeugreinigung: Arbeitswerkzeuge- und mittel sollten nach Gebrauch unverzüglich gereinigt werden.

Verpackung: 5kg, 10kg, 15kg, 20kg, 25kg.

Anwendungstemperatur: +5°C – 25°C

Lagerung: Im Trockenen, frei von Feuchtigkeit und vor Frost schützen. Die Haltbarkeit beträgt 12 Monate.

EN Transparent – Nuancing and pigmentation Paint for interior spaces

Usage: Acrylat Fassadex – Transparent is a ready-to-use product, used for painting, protection and decoration of walls, ceilings as well as interior surfaces, dedicated for pigmentation with Ebaufix Classic Collection system as well as other computer tint programs. Fassadex – Transparent is notable for its ability to reach nuancing with dark tones during the pigmentation with systems of different nuance designation. It provides a smooth application, leveling and solid adhesion, and also dries quickly. Its final result offers a mat surface highly resistant to scratching. Fassadex – Transparent is applied by use of paint roller, brush or pump. The substance must be mixed before use. For 1m², 250-300gr. of Fassadex – Transparent are needed. It can be applied in two layers consecutively on well-maintained surfaces. The basis where Fassadex – Transparent is to be applied must be clean and dust free. All working tools must be cleaned immediately after use with this product. Clean working tools immediately after use with this product.

Packing: 5kg, 10kg, 15kg, 20kg, 25kg.

Application temperature: +5°C – 25°C

Storage: In a dry place without moisture, protected from direct sunlight.

Shelf life: 12 months from date of production.



Materialverbrauch: Pro 1m² werden 250 – 300g

Verarbeitungstemperatur: +5°C – 25°C

Verpackung: 5kg, 10kg, 15kg, 20kg, 25kg.

Lagerung: Vor Feuchtigkeit schützen

Haltbarkeit: 12 Monate ab Herstellungsdatum

Info: www.ebaufix.com

AL

Transparent – Ngjyrë për pigmentim të mesëm, për përdorim të brendshëm

Përdorimi: Fassadex Transparent i brendshëm është produkt i gatshëm për përdorim, i cili aplikohet për lyerjen, mbrojtjen dhe dekorimin e mureve, tavaneve dhe hapësirave të brendshme, të cilat janë të dedikuara për pigmentim me sistemin Ebaufix Classic Collection dhe sisteme tjera të ngjyrëve kompjuterike. Fassadex Transparent i brendshëm karakterizohet për aftësinë e arritjes së nuancimeve me tone të mbyllura gjatë pigmentimit me sistemet e përcaktimit të nuancave të ndryshme.

Ka punueshmëri të lehtë në aplikim, nivelim si dhe ngjijtje të fortë dhe tharje të shpejtë. Përfundimi rezulton me një sipërfaqe mat, me rezistencë të lartë ndaj agjendëve gërryes.

Aplikimi: Fassadex Transparent i brendshëm aplikohet me brushë cilindrike, furçë ose pompë. Masa duhet të përzihet para përdorimit.

Për 1m² nevojiten 250-300 gr Fassadex Transparent i brendshëm, aplikimi mund të bëhet në dy duar (shtresa), mbi sipërfaqet në gjendje të mirë dhe jo të degraduara. Fassadex Transparent i brendshëm aplikohet në dy duar të njëpasnjëshme.

Baza ku vendoset Fassadex Transparent i brendshëm, duhet të jetë e pastër dhe e pa pluhur.

Paisjet dhe veglat e punës duhet të pastrohen menjëherë pas aplikimit të produktit.

Paketimi: 5kg, 10kg, 15kg, 20kg, 25kg.

Temperatura e aplikimit: +5°C – 25°C

Magazinimi: Duhet të mbrohet nga ekspozimi i drejtëpërdrejtë ndaj diellit dhe nga ngricat.

Afati i qëndrueshmërisë: 12 muaj nga data e prodhimit.

FR

Peinture transparente nuancante et pigmentante, pour espaces intérieurs

Usage: Fassadex transparent est un produit prêt à l'emploi, utilisé pour la peinture, la décoration et la protection des murs, plafonds et surfaces intérieures. Il est dédié à la pigmentation avec le système Ebaufix Classic Collection ainsi que d'autres programmes informatiques de teinture. Il est remarquable pour sa capacité à atteindre les tons foncés durant les procédés de désignation de différentes nuances. Il permet une application, un nivellement et une adhérence lisses. Il est également très solide et sèche rapidement. Son résultat final offre une surface mate hautement résistante aux rayures.

Application: Fassadex Intérieur est appliqué en rouleau à peindre, brosse ou pompe. La substance doit être mélangée avant utilisation. Pour 1m², 250 à 300gr. de Fassadex Semi-transparent sont nécessaires. Il peut être appliqué en deux couches consécutives, sur des surfaces bien entretenues. La surface d'application doit être propre et sans poussière. Ne pas mélanger à d'autres matières. Nettoyer les outils immédiatement après usage.

Conditionnement: 5kg, 10kg, 15kg, 20kg, 25kg.

Température d'application: +5°C - 25°C

Stockage: Endroit sec et sans humidité, protégé des rayons directs du soleil.

Péremption: 12 mois après la date de production.

IT

Transparent - Colore di pigmentazione media per uso interno

L'utilizzo: Fassadex Transparent interno è un prodotto pronto all'uso viene applicata al rivestimento, protezione e decorazione di pareti, soffitti e spazi interni che sono destinati per il sistema di pigmentazione Ebaufix Classic Collection ed altri colori. Transparent Fassadex è caratterizzato dalla capacità di raggiungere una tonalità forte durante i sistemi di pigmentazione. Possiede le competenze di facile applicazione, livellamento, forte l'adesione e rapida asciugatura. i risultati di completamento in una superficie opaca con un'elevata resistenza.

L'applicazione: Fassadex Transparent viene applicato con: rullo, pennelli cilindrici, pennello o pompa. La massa deve essere miscelata prima dell'uso.

Per 1m² necessitano 250-300gr Fassadex Transparent. Sulle pareti lisce la copertura è più elevata, mentre le pareti ruvide (non regolare) dispersione crescere. L'applicazione può essere effettuata in due strati sulle superfici in buone condizioni e non degradate. Fassadex Transparent viene applicato in due mani consecutive. Le zone in cui viene applicato Fassadex Transparent deve essere pulito e privo di polvere. Le attrezzature e gli strumenti di lavoro devono essere puliti subito dopo l'applicazione del prodotto.

L'imballaggio: 5kg, 10kg, 15kg, 20kg, 25kg.

Temperatura di applicazione: +5°C - 25°C

Conservazione: deve essere protetto dalla esposizione diretta al sole, protetto dal gelo

Durata: 12 mesi dalla data di produzione.

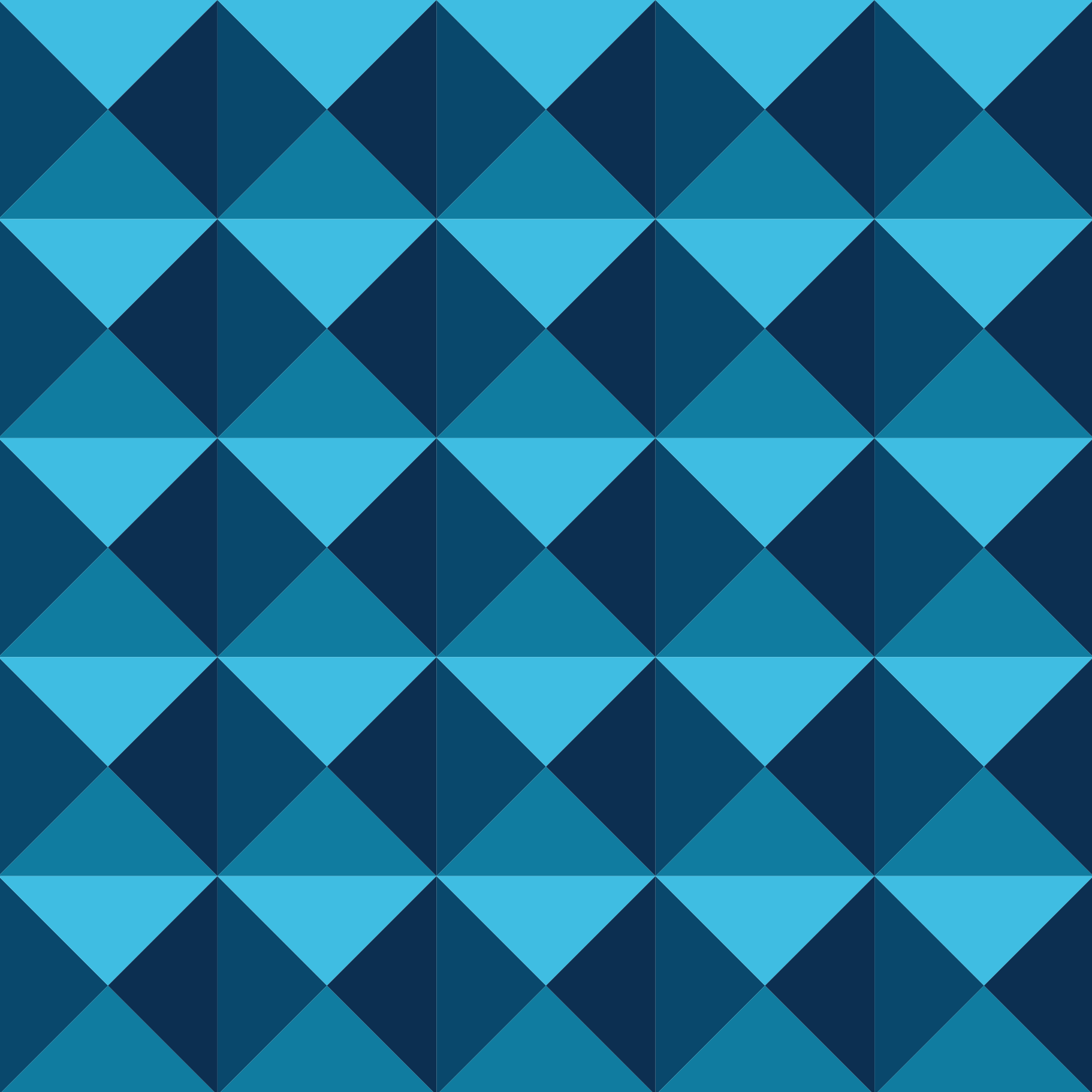

61 Fassadex E50

Akrylat Fassadex
Außen Fassadenfarbe

65 Fassadex E55

Semi Transparent – Außenfarbe für
das „Classic Selection“- System

69 Fassadex E60

Transparent – Außenfarbe für
das „Classic Selection“-System

73 Silikonharz

Akrylat Fassadex Silikonharz
Fassadenfarbe Außen

77 Silikat Pro

Akrylat Fassadex Silikat
Fassadenfarbe Außen

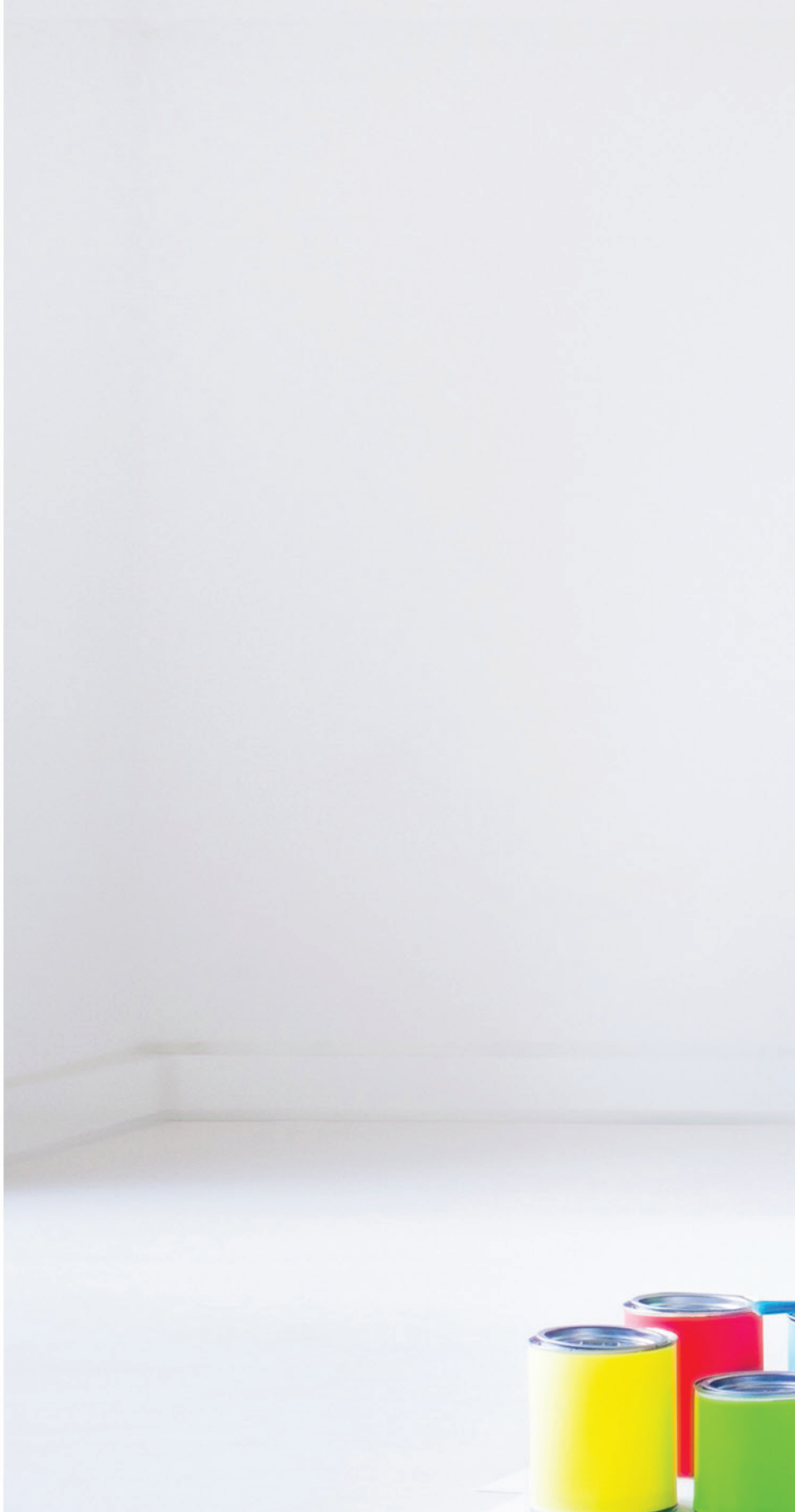



Fassadex E50

Außen Fassadenfarbe



DE Akrylat Fassadex - Außen Fassadenfarbe

Acrylat Fassadex Außenfarbe ist ein Fertigprodukt welches zum Malen, zum Schützen und Dekorieren von Außenwänden vorgesehen ist. Es kennzeichnet sich durch die starke Deckkraft aus. Acrylat Fassadex Außenfarbe überzeugt durch seine einfachen Anwendungsfähigkeiten, es haftet stark und trocknet schnell.

Anwendung: Acrylat Fassadex Außenfarbe wird aufgetragen mit einer Farbrolle, Pinsel oder einem Spritzgerät und sollte vor der Anwendung verrührt werden. Um das beste Ergebnis zu erzielen empfehlen wir das Produkt auf zwei aufeinanderfolgenden Schichten aufzutragen. Der Untergrund, auf dem Acrylat Fassadex Außenfarbe aufgetragen wird, sollte sauber, trocken und staubfrei sein.

Materialverbrauch: Pro 1m² werden 250 – 300g Acrylat Fassadex Außenfarbe benötigt. Bitte beachten Sie, dass auf glatten Wänden die Abdeckung höher ist und bei rauen Wänden der Verbrauch steigt. Arbeitswerkzeuge- und mittel sollten nach Gebrauch unverzüglich gereinigt werden.

Verpackung: 5kg, 10kg, 15kg, 20kg, 25kg.

Anwendungstemperatur: +5°C – 25°C

Lagerung: Im Trockenen, frei von Feuchtigkeit und vor Frost schützen. Die Haltbarkeit beträgt 12 Monate.

EN Akrylat Fassadex - Paint for exterior use

Usage: Fassadex exterior is a ready-to-use product used for painting, decoration and protection of walls, ceilings and exterior surfaces. It is notable for its extended coverage, its whiteness and sustainable colors. It provides a smooth application, leveling and adhesion, it is as well solid and dries quickly. Its final result offers a mat surface highly resistant to scratching. Fassadex exterior is applied by use of paint roller, brush or pump. The substance must be mixed before use. For 1m² 250-300gr Fassadex exterior are needed. It can be applied in two layers consecutively on wellmaintained surfaces. The basis where Fassadex exterior is to be applied must be clean and dust free. All working tools must be cleaned immediately after use with this product. Clean working tools immediately after use with this product.

Packing: 5kg, 10kg, 15kg, 20kg, 25kg.

Application temperature: +5°C – 25°C

Storage: In a dry place without moisture, protected from direct sunlight.

Shelf life: 12 months from date of production.



Materialverbrauch: Pro 1m² werden 250 – 300g

Verarbeitungstemperatur: +5°C – 25°C

Verpackung: 5kg, 10kg, 15kg, 20kg, 25kg.

Lagerung: Vor Feuchtigkeit schützen

Haltbarkeit: 12 Monate ab Herstellungsdatum

Info: www.ebaufix.com

AL

Akrylat Fassadex - Ngjyrë për përdorim të jashtëm

Përdorimi: Akrylat Fassadex i jashtëm është produkt i gatshëm për përdorim, i cili aplikohet për lyerjen, mbrojtjen dhe dekorimin e mureve, tavaneve dhe hapësirave të jashtme. Karakterizohet nga fuqia mbuluese dhe bardhësia, nivelimi, ngjitja dhe tharja e shpejtë. Përfundimi rezulton me një sipërfaqe mat, me rezistencë të lartë ndaj agjendëve gërryes.

Aplikimi: Akrylat Fassadex i jashtëm aplikohet me rrul, brushë cilindrike, furçë ose pompë. Masa duhet të përzihet para përdorimit. Për 1m² nevojiten 250-300gr Akrylat Fassadex i jashtëm, aplikimi mund të bëhet në dy duar (shtresa), mbi sipërfaqet në gjendje të mire dhe jo të degraduara. Baza ku vendoset Akrylat Fassadex i jashtëm, duhet të jetë e pastër dhe e pa pluhur. Paisjet dhe veglat e punës duhet të pastrohen menjëherë pas aplikimit të produktit.

Paketimi: 5kg, 10kg, 15kg, 20kg, 25kg.

Temperatura e aplikimit: +5°C – 25°C

Magazinimi: Duhet të mbrohet nga ekspozimi i drejtëpërdrejtë ndaj diellit dhe nga ngricat.

Afati i qëndrueshmërisë: 12 muaj nga data e prodhimit.

FR

Fassadex Acrylique - Peinture pour usage extérieur

Usage: Fassadex Extérieur est un produit prêt à l'emploi, utilisé pour la peinture, la décoration et la protection des murs, plafonds et surfaces extérieures. Il est remarquable par sa couverture optimisée, sa blancheur et ses couleurs durables. Il permet une application, un nivellement et une adhérence lisses. Il est également très solide et sèche rapidement. Son résultat final offre une haute résistance aux rayures.

Application: Fassadex Extérieur est appliqué en rouleau à peindre, brosse ou pompe. La substance doit être mélangée avant utilisation. Pour 1m², 250 à 300gr. de Fassadex Extérieur sont nécessaires. Il peut être appliqué en deux couches consécutives, sur des surfaces bien entretenues. La surface d'application doit être dure, propre et sans poussière. Ne pas mélanger à d'autres matières. Nettoyer les outils immédiatement après usage.

Conditionnement: 5kg, 10kg, 15kg, 20kg, 25kg.

Température d'application: +5°C - 25°C

Stockage: Endroit sec et sans humidité, protégé des rayons directs du soleil.

Péremption: 12 mois après la date de production.

IT

Fassadex Acrilico - Pittura ad uso esterno

L'utilizzo: Pittura Fassadex esterno è un prodotto pronto all'uso è applicato al rivestimento, protezione e decorazione di pareti, soffitti e spazi esterni, caratterizzato dalla potenza di copertura e la bianchezza, livellamento e rapida essiccazione. I risultati di completamento in una superficie opaca con un'elevata resistenza abrasiva.

L'applicazione: Pittura Fassadex esterno viene applicato con: rullo, pennelli cilindrici, pennello o pompa. La massa deve essere miscelata prima dell'uso. Per 1m² necessitano 250-300gr Acrilico Fassadex esterno, applicato in due mani consecutive sulle superfici in buone condizioni e non degradate. Le zone in cui viene applicato deve essere pulito e privo di polvere. Le attrezzature e gli strumenti di lavoro devono essere puliti subito dopo l'applicazione del prodotto.

L'imballaggio: 5kg, 10kg, 15kg, 20kg, 25kg.

Temperatura di applicazione: +5°C - 25°C

Conservazione: deve essere protetto dalla esposizione diretta al sole, protetto dal gelo

Durata: 12 mesi dalla data di produzione.





Fassadex E55

Semi Transparent – Außenfarbe für das „Classic Selection“- System



DE Semi Transparent – Außenfarbe für das „Classic Selection“- System

Fassadex – Semi Transparent ist ein Fertigprodukt welches zum Malen, zum Schützen und Dekorieren von Wänden und Decken im Aussenbereich vorgesehen ist. Es kennzeichnet sich durch seine starke Deckkraft. Fassadex – Semi Transparent überzeugt durch seine einfachen Anwendungsfähigkeiten, es haftet stark und trocknet schnell.

Anwendung: Fassadex– Semi Transparent wird aufgetragen mit einer Farbrolle, Pinsel oder einem Spritzgerät und sollte vor der Anwendung verrührt werden. Um das beste Ergebnis zu erzielen empfehlen wir das Produkt auf zwei aufeinanderfolgenden Schichten aufzutragen. Der Untergrund, auf dem Fassadex – Semi Transparent aufgetragen wird, sollte sauber, trocken und staubfrei sein.

Materialverbrauch: Pro 1m² werden 150-350g Fassadex – Semi Transparent benötigt. Bitte beachten Sie, dass auf glatten Wänden die Abdeckung höher ist und bei rauen Wänden der Verbrauch steigt. Arbeitswerkzeuge und mittel sollten nach Gebrauch unverzüglich gereinigt werden.

Verpackung: 5kg, 10kg, 15kg, 20kg, 25kg.

Anwendungstemperatur: +5°C – 25°C

Lagerung: Im Trockenen, frei von Feuchtigkeit und vor Frost schützen. Die Haltbarkeit beträgt 12 Monate.

EN Semi Transparent – Nuancing and pigmenting Paint for exterior spaces

Usage: Fassadex is a ready-to-use product, used for painting, protection and decoration of walls, ceilings as well as exterior surfaces, dedicated for pigmentation with Ebaufix Classic Collection system as well as other computer tint programs. Fassadex Semi – Transparent is notable for its ability to reach nuancing with lighter and mid tones during the pigmentation with systems of different nuance designation. It provides a smooth application, leveling and solid adhesion, and also dries quickly. Its final result offers a mat surface highly resistant to scratching. Fassadex Semi – Transparent is applied by use of paint roller, brush or pump. The substance must be mixed before use. For 1m², 250-300gr. of Fassadex Semi – Transparent are needed. It can be applied in two layers consecutively on well-maintained surfaces. The basis where Fassadex Semi – Transparent is to be applied must be clean and dust free. All working tools must be cleaned immediately after use with this product.

Packing: 5kg, 10kg, 15kg, 20kg, 25kg.

Application temperature: +5°C – 25°C

Storage: In a dry place without moisture, protected from direct sunlight.

Shelf life: 12 months from date of production.



Materialverbrauch: Pro 1m² werden 250 – 300g

Verarbeitungstemperatur: +5°C – 25°C

Verpackung: 5kg, 10kg, 15kg, 20kg, 25kg.

Lagerung: Vor Feuchtigkeit schützen

Haltbarkeit: 12 Monate ab Herstellungsdatum

Info: www.ebaufix.com

AL

Semi Transparent – Ngjyrë për nuancim dhe pigmentim të mesëm, për përdorim në hapsira të jashtme

Përdorimi: Akrylat Fassadex Semi-Transparent i jashtëm është produkt i gatshëm për përdorim, i cili aplikohet për lyerjen, mbrojtjen dhe dekorimin e mureve, tavaneve dhe hapësirave të jashtme, të cilat janë të dedikuara për pigmentim me sistemin Ebaufix Classic Collection dhe sisteme tjera të ngjyrave kompjuterike. Akrylat Fassadex Semi-Transparent i jashtëm shquhet për arritjen e nuancimeve me tone gjysëm të mbyllura gjatë pigmentimit me sistemet e përcaktimit të nuancimeve kompjuterike. Ka punueshmëri të lehtë në aplikim, nivelim si dhe ngjitje të fortë dhe tharje të shpejtë. Përfundimi rezulton me një sipërfaqe mat, me rezistencë të lartë ndaj agjendëve gërryes.

Aplikimi: Aplikohet me brushë cilindrike, furçë ose pompë. Masa duhet të përzihet para aplikimit. Për 1m² nevojiten 250-300gr Akrylat Fassadex Semi-Transparent i jashtëm, aplikimi mund të bëhet në dy duar (shtresa), mbi sipërfaqet në gjendje të mirë dhe jo të degraduara. Aplikohet në dy duar të njëpasnjëshme. Baza ku vendoset Akrylat Fassadex Semi-Transparent i jashtëm, duhet të jetë e pastër dhe e pa pluhur. Paisjet dhe veglat e punës duhet të pastrohen menjëherë pas aplikimit të produktit.

Paketimi: 5kg, 10kg, 15kg, 20kg, 25kg.

Temperatura e aplikimit: +5°C – 25°C

Magazinimi: Duhet të mbrohet nga ekspozimi i drejtëpërdrejtë ndaj diellit dhe nga ngricat

Afati i qëndrueshmërisë: 12 muaj nga data e prodhimit.

FR

Peinture semi-transparente nuancante et pigmentante, pour espaces extérieurs

Usage: Fassadex Semi-transparent est un produit prêt à l'emploi, utilisé pour la peinture, la décoration et la protection des murs, plafonds et surfaces extérieures. Il est dédié à la pigmentation avec le système Ebaufix Classic Collection ainsi que d'autres programmes informatiques de teinture. Il est remarquable pour sa capacité à atteindre les tons les plus clairs et les tons intermédiaires durant les procédés de désignation de différentes nuances. Il permet une application, un nivellement et une adhérence lisses. Il est également très solide et sèche rapidement. Son résultat final offre une surface mate hautement résistante aux rayures.

Application: Fassadex Intérieur est appliqué en rouleau à peindre, brosse ou pompe. La substance doit être mélangée avant utilisation.

Pour 1 m², 250 à 300gr. de Fassadex Semi-transparent sont nécessaires. Il peut être appliqué en deux couches consécutives, sur des surfaces bien entretenues. La surface d'application doit être propre et sans poussière. Ne pas mélanger à d'autres matières. Nettoyer les outils immédiatement après usage.

Conditionnement: 5kg, 10kg, 15kg, 20kg, 25kg.

Température d'application: +5°C - 25°C

Stockage: Endroit sec et sans humidité, protégé des rayons directs du soleil.

Péremption: 12 mois après la date de production.

IT

Semi Transparent - Colore di pigmentazione media per uso esterno

L'utilizzo: Semi-Transparent esterno è un prodotto pronto all'uso viene applicata al rivestimento, protezione e decorazione di pareti, soffitti e spazi esterni che sono destinati per il sistema di pigmentazione Ebaufix Classic Collection ed altri colori. Semi-Transparent è caratterizzato dalla capacità di raggiungere una tonalità forte durante i sistemi di pigmentazione. Possiede le competenze di facile applicazione, livellamento, forte adesione e rapida asciugatura. I risultati di completamento in una superficie opaca con un'elevata resistenza.

L'applicazione: Semi-Transparent viene applicato con: rullo, pennelli cilindrici, pennello o pompa. La massa deve essere miscelata prima dell'uso. Per 1m² necessitano 250-300gr Fassadex Semi-Transparent. Sulle pareti lisce la copertura è più elevata, mentre le pareti ruvide (non regolare) dispersione crescere. L'applicazione può essere effettuata in due strati sulle superfici in buone condizioni e non degradate. Semi-Transparent viene applicato in due mani consecutive. Le zone in cui viene applicato Semi-Transparent deve essere pulito e privo di polvere. Le attrezzature e gli strumenti di lavoro devono essere puliti subito dopo l'applicazione del prodotto.

L'imballaggio: 5kg, 10kg, 15kg, 20kg, 25kg.

Temperatura di applicazione: +5°C - 25°C

Conservazione: deve essere protetto dalla esposizione diretta al sole, protetto dal gelo

Durata: 12 mesi dalla data di produzione.





530

Fassadex E60

Transparent – Außenfarbe für das „Classic Selection“-System



DE Transparent – Außenfarbe für das „Classic Selection“-System

Acrylat Fassadex – Transparent ist ein Fertigprodukt welches zum Malen, zum Schützen und Dekorieren von Wänden im Außenbereich vorgesehen ist. Dieses Produkt wird ausschließlich für das Ebaufix „Classic Selection“-System verwendet um diverse Farben aus dem Musterkatalog zu erzeugen.

Acrylat Fassadex Transparent überzeugt durch seine einfachen Anwendungsfähigkeiten, es haftet stark und trocknet schnell.

Anwendung: Acrylat Fassadex Transparent wird aufgetragen mit einer Farbrolle, Pinsel oder einem Spritzgerät und sollte vor der Anwendung verrührt werden. Um das beste Ergebnis zu erzielen empfehlen wir das Produkt auf zwei aufeinanderfolgenden Schichten aufzutragen. Der Untergrund, auf dem Acrylat Fassadex Transparent aufgetragen wird, sollte sauber, trocken und staubfrei sein.

Materialverbrauch: Pro 1m² werden 250 – 300g Acrylat Fassadex Transparent benötigt. Bitte beachten Sie, dass auf glatten Wänden die Abdeckung höher ist und bei rauen Wänden der Verbrauch steigt. Arbeitswerkzeuge- und mittel sollten nach Gebrauch unverzüglich gereinigt werden.

Verpackung: 5kg, 10kg, 15kg, 20kg, 25kg.

Anwendungstemperatur: +5°C – 25°C

Lagerung: Im Trockenen, geschützt vor Feuchtigkeit und Frost. Die Haltbarkeit beträgt 12 Monate.

EN Transparent – Nuancing and pigmentation Paint for exterior spaces

Usage: Fassadex – Transparent is a ready-to-use product, used for painting, protection and decoration of walls, ceilings as well as exterior surfaces, dedicated for pigmentation with Ebaufix Classic Collection system as well as other computer tint programs.

Fassadex – Transparent is notable for its ability to reach nuancing with dark tones during the pigmentation with systems of different nuance designation. It provides a smooth application, leveling and solid adhesion, and also dries quickly. Its final result offers a mat surface highly resistant to scratching. Fassadex – Transparent is applied by use of paint roller, brush or pump. The substance must be mixed before use. For 1m², 250-300gr. of Fassadex – Transparent are needed. It can be applied in two layers consecutively on well-maintained surfaces. The basis where Fassadex – Transparent is to be applied must be clean and dust free. All working tools must be cleaned immediately after use with this product. Clean working tools immediately after use with this product.

Packing: 5kg, 10kg, 15kg, 20kg, 25kg.

Application temperature: +5°C – 25°C

Storage: In a dry place without moisture, protected from direct sunlight.

Shelf life: 12 months from date of production.



Materialverbrauch: Pro 1m² werden 250 – 300g

Verarbeitungstemperatur: +5°C – 25°C

Verpackung: 5kg, 10kg, 15kg, 20kg, 25kg.

Lagerung: Vor Feuchtigkeit schützen

Haltbarkeit: 12 Monate ab Herstellungsdatum

Info: www.ebaufix.com

AL

Transparent– Ngjyrë për nuancim të plotë dhe pigmentim të plotë për hapësira të jashtme.

Përdorimi: Akrylat Fassadex Transparent i jashtëm është produkt i gatshëm për përdorim, i cili aplikohet për lyerjen, mbrojtjen dhe dekorimin e mureve, tavaneve dhe hapësirave të jashtme, të cilat janë të dedikuara për pigmentim me sistemin Ebaufix Classic Collection dhe sisteme tjera të ngjyrërave kompjuterike. Akrylat Fassadex Transparent i jashtëm shquhet për arritjen e nuancimeve me tone të mbyllura gjatë pigmentimit me sistemet e përcaktimit të nuancimeve kompjuterike. Ka punueshmëri të lehtë në aplikim, nivelim si dhe ngjitje të fortë dhe tharje të shpejtë. Përfundimi rezulton me një sipërfaqe mat, me rezistencë të lartë ndaj ogjendëve gërryes.

Aplikimi: Akrylat Fassadex Transparent i jashtëm aplikohet me brushë cilindrike, furçë ose pompë. Masa duhet të përzihet para aplikimit. Për 1m² nevojiten 250-300gr Akrylat Fassadex. Transparent i jashtëm, aplikimi mund të bëhet në dy duar (shtresa), mbi sipërfaqet në gjendje të mirë dhe jo të degraduara. Akrylat Fassadex Transparent i jashtëm aplikohet në dy duar të njëpasnjëshme. Baza ku vendoset Akrylat Fassadex Transparent i jashtëm, duhet të jetë e pastër dhe pa pluhur. Pajisjet dhe veglat e punës duhet të pastrohen menjëherë pas aplikimit të produktit.

Paketimi: 5kg, 10kg, 15kg, 20kg, 25kg.

Temperatura e aplikimit: +5°C – 25°C

Magazini: Duhet të mbrohet nga ekspozimi i drejtëpërdrejtë ndaj diellit dhe nga ngricat.

Afati i qëndrueshmërisë: 12 muaj nga data e prodhimit.

FR

Peinture transparente nuancante et pigmentante, pour espaces extérieurs

Usage: Fassadex Transparent est un produit prêt à l'emploi, utilisé pour la peinture, la décoration et la protection des murs, plafonds et surfaces extérieures. Il est dédié à la pigmentation avec le système Ebaufix Classic Collection ainsi que d'autres programmes informatiques de teinture. Il est remarquable pour sa capacité à atteindre les tons les plus clairs et les tons intermédiaires durant les procédés de désignation de différentes nuances. Il permet une application, un nivellement et une adhérence lisses. Il est également très solide et sèche rapidement. Son résultat final offre une surface mate hautement résistante aux rayures.

Application: Fassadex Intérieur est appliqué en rouleau à peindre, brosse ou pompe. La substance doit être mélangée avant utilisation. Pour 1m², 250 à 300gr. de Fassadex Transparent sont nécessaires. Il peut être appliqué en deux couches consécutives, sur des surfaces bien entretenues. La surface d'application doit être propre et sans poussière. Ne pas mélanger à d'autres matières. Nettoyer les outils immédiatement après usage.

Conditionnement: 5kg, 10kg, 15kg, 20kg, 25kg.

Température d'application: +5°C - 25°C

Stockage: Endroit sec et sans humidité, protégé des rayons directs du soleil.

Péremption: 12 mois après la date de production.

IT

Transparent - Colore di pigmentazione media per uso esterno

L'utilizzo: Fassadex Transparent interno è un prodotto pronto all'uso viene applicata al rivestimento, protezione e decorazione di pareti, soffitti e spazi interni che sono destinati per il sistema di pigmentazione Ebaufix Classic Collection ed altri colori. Transparent Fassadex è caratterizzato dalla capacità di raggiungere una tonalità forte durante i sistemi di pigmentazione.

Possiede le competenze di facile applicazione, livellamento, forte l'adesione e rapida asciugatura. I risultati di completamento in una superficie opaca con un'elevata resistenza.

L'applicazione: Fassadex Transparent viene applicato con: rullo, pennelli cilindrici, pennello o pompa. La massa deve essere miscelata prima dell'uso. Per 1m² necessitano 250-300gr Fassadex Transparent. Sulle pareti lisce la copertura è più elevata, mentre le pareti ruvide (non regolare) dispersione crescere. L'applicazione può essere effettuata in due strati sulle superfici in buone condizioni e non degradate. Transparent viene applicato in due mani consecutive. Le zone in cui viene applicato Transparent deve essere pulito e privo di polvere. Le attrezzature e gli strumenti di lavoro devono essere puliti subito dopo l'applicazione del prodotto.

L'imballaggio: 5kg, 10kg, 15kg, 20kg, 25kg.

Temperatura di applicazione: +5°C - 25°C

Conservazione: deve essere protetto dalla esposizione diretta al sole, protetto dal gelo
Durata: 12 mesi dalla data di produzione.





Silikonharz

Akrylat Fassadex Silikonharz Fassadenfarbe Außen



DE Akrylat Fassadex Silikonharz Fassadenfarbe Außen



Eigenschaften: Das Produkt ist hoch wasserdampf- und kohlendurchlässig, wasserabweisend und spannungsarm. Fassadex Silikonharz Fassadenfarbe ist leicht zu verarbeiten, sehr ergiebig und mit einem Filmschutz gegen schnellen Algen- und Pilzbefall versehen.

Anwendung: Es wird mit einer Rolle, Pinsel, Bürste oder im Airless-Verfahren verarbeitet. Für den ersten Anstrich kann die Farbe, je nach Saugfähigkeit des Untergrundes, mit max. 10% Wasser verdünnt werden. Nach dem Durchtrocknen des ersten Anstriches den zweiten Anstrich unverdünnt ausführen.

Untergründe: Die Fassadenfarbe kann auf allen festen, sauberen, trockenen und tragfähigen Untergründen aufgetragen werden.

Verbrauch: Je nach Saugfähigkeit des Untergrundes ca. 150 bis 200 ml / m² pro Anstrich auf glattem Untergrund, auf strukturierten Flächen entsprechend mehr. Eventuelle Objektbedingte Abweichungen durch Probeanstriche ermitteln.

Verpackung: 5kg, 10kg, 15kg, 20kg, 25kg.

Anwendungstemperatur: +5°C – 25°C

Lagerung: Im Trockenen, geschützt vor Feuchtigkeit und Frost. Die Haltbarkeit beträgt 12 Monate.

EN Akrylat Fassadex - Silicon-based paint for exterior use

Usage: Fassadex – Silikonharz fassadenfarbe is a ready-to-use product, used for painting, protection and decoration of walls, ceilings as well as exterior surfaces, dedicated for pigmentation with Ebaufix Classic Collection system as well as other computer tint programs. Fassadex – Silikonharz fassadenfarbe is notable for its ability to reach nuancing with dark tones during the pigmentation with systems of different nuance designation. It provides a smooth application, leveling and solid adhesion, and also dries quickly. Its final result offers a mat surface highly resistant to scratching. Fassadex – Silikonharz fassadenfarbe is applied by use of paint roller, brush or pump. The substance must be mixed before use. For 1m², 250-300 gr. of Fassadex – Silikonharz fassadenfarbe are needed. It can be applied in two layers consecutively on well-maintained surfaces. The basis where Fassadex – Silikonharz fassadenfarbe is to be applied must be clean and dust free. All working tools must be cleaned immediately after use with this product. Clean working tools immediately after use with this product.

Packing: 5kg, 10kg, 15kg, 20kg, 25kg.

Application temperature: +5°C – 25°C

Storage: In a dry place without moisture, protected from direct sunlight.

Shelf life: 12 months from date of production.

Materialverbrauch: Pro 1m² werden 250 – 300g

Verarbeitungstemperatur: +5°C – 25°C

Verpackung: 5kg, 10kg, 15kg, 20kg, 25kg.

Lagerung: Vor Feuchtigkeit schützen

Haltbarkeit: 12 Monate ab Herstellungsdatum

Info: www.ebaufix.com

AL

Akrylat Fassadex Silikonharz - Ngjyrë me bazë silikoni për përdorim të jashtëm

Përdorimi: Akrylat Fassadex Silikonharz Fassadenfarbe është produkt i gatshëm për përdorim, i cili aplikohet për ljerjen, mbrojtjen dhe dekorimin e mureve, tavaneve dhe hapësirave të jashtme, të cilat janë të dedikuara për pigmentim me sistemin Ebaufix Classic Collection dhe sisteme tjera të ngjyrëve kompjuterike. Akrylat Fassadex Silikonharz Fassadenfarbe shquhet për arritjen e nuancimeve me tone të plota gjatë pigmentimit me sistemet e përcaktimit të nuancimeve kompjuterike. Ka punueshmëri të lehtë në aplikim, nivelim si dhe ngjitje të fortë dhe tharje të shpejtë. Përfundimi rezulton me një sipërfaqe mat, me rezistencë të lartë ndaj agjendëve gërryes.

Aplikimi: Akrylat Fassadex Silikonharz Fassadenfarbe aplikohet me brushë cilindrike, furçë ose pompë. Masa duhet të përzihet para aplikimit.

Për 1m² nevojiten 250-300gr. Akrylat Fassadex Silikonharz Fassadenfarbe, aplikimi mund të bëhet në dy duar (shtresa), mbi sipërfaqet në gjendje të mirë dhe jo të degraduara. Baza ku vendoset Akrylat Fassadex Silikonharz Fassadenfarbe, duhet të jetë e pastër dhe pa pluhur. Paisjet dhe veglat e punës duhet të pastrohen menjëherë pas aplikimit të produktit.

Paketimi: 5kg, 10kg, 15kg, 20kg, 25kg.

Temperatura e aplikimit: +5°C – 25°C

Magazinimi: Duhet të mbrohet nga ekspozimi i drejtëpërdrejtë ndaj diellit dhe nga ngricat

Afati i qëndrueshmërisë: 12 muaj nga data e prodhimit.

FR

Peinture à base de silicone, à usage extérieur

Usage: Fassadex Silicone est un produit prêt à l'emploi, utilisé pour la peinture, la décoration et la protection des murs, plafonds et surfaces extérieures. Il est dédié à la pigmentation avec le système Ebaufix Classic Collection ainsi que d'autres programmes informatiques de teinture. Il est remarquable pour sa capacité à atteindre les tons foncés durant les procédés de désignation de différentes nuances. Il permet une application, un nivellement et une adhérence lisses. Il est également très solide et sèche rapidement. Son résultat final offre une surface mate hautement résistante aux rayures.

Application: Fassadex Silicone est appliqué en rouleau à peindre, brosse ou pompe. La substance doit être mélangée avant utilisation. Pour 1 m², 250 à 300 gr. de Fassadex Silicon sont nécessaires. Il peut être appliqué en deux couches consécutives, sur des surfaces bien entretenues. La surface d'application doit être propre et sans poussière. Ne pas mélanger à d'autres matières. Nettoyer les outils immédiatement après usage.

Conditionnement: 5kg, 10kg, 15kg, 20kg, 25kg.

Température d'application: +5°C - 25°C

Stockage: Endroit sec et sans humidité, protégé des rayons directs du soleil.

Péremption: 12 mois après la date de production.

IT

Silikonharz Fassadex Akrylat Fassadenfarbe Inchiostro a base di silicone per uso esterno

L'utilizzo: Silikonharz Fassadex Akrylat Fassadenfarbe è pronto per l'uso, il prodotto viene applicato al rivestimento, protezione e decorazione di pareti, soffitti e spazi esterni che sono destinati per il sistema di pigmentazione Ebaufix Classic Collection, o altri colori. Silikonharz Fassadex Akrylat Fassadenfarbe noto per il raggiungimento di tonalità piene durante i sistemi di pigmentazione. Con una lavorabilità facile da applicare, il livellamento, la forte adesione e rapida asciugatura. I risultati di completamento in una superficie opaca con un'elevata resistenza abrasiva.

L'applicazione: Silikonharz Fassadex Akrylat Fassadenfarbe viene applicato con: rullo, pennelli cilindrici, pennello o pompa. La massa deve essere miscelata prima dell'uso. Per 1m² necessitano 250-300gr Silikonharz Fassadex Akrylat Fassadenfarbe. Sulle pareti lisce la copertura è più elevata, mentre le pareti ruvide (non regolare) dispersione crescere. L'applicazione può essere effettuata in due strati sulle superfici in buone condizioni e non degradate. Silikonharz Akrylat Fassadenfarbe viene applicato in due mani consecutive. Le zone in cui viene applicato Silikonharz Akrylat Fassadenfarbe deve essere pulito e privo di polvere. Le attrezzature e gli strumenti di lavoro devono essere puliti subito dopo l'applicazione del prodotto.

L'imballaggio: 5kg, 10kg, 15kg, 20kg, 25kg.

Temperatura di applicazione: + 5°C - 25°C

Conservazione: deve essere protetto dalla esposizione diretta al sole, protetto dal gelo

Durata: 12 mesi dalla data di produzione.





Silikat Pro

Akrylat Fassadex Silikat Fassadenfarbe Außen



DE Akrylat Fassadex Silikat Fassadenfarbe Außen



Fassadex Silikat-Fassadenfarbe ist für Fassadenanstriche auf tragfähigen und mineralischen Untergründen.

Eigenschaften: Dieses Produkt ist wetterbeständig, einkomponentig und hoch deckend. Fassadex Silikat wurde mit ausgewählten mineralischen Rohstoffen hergestellt um so die hydrophilen Eigenschaften zu erzeugen, die Silikat-Fassadenfarbe garantiert einen ausgeglichenen Wasserhaushalt der Fassadenoberfläche. Ebenso wirkt es gegen Mikroorganismen, da es frei von Nährstoffen ist und hoch alkalische Farbsubstanzen besitzt, wenn es in Verbindung mit einer weitestgehenden wasserfreien Fassadenoberfläche verarbeitet wird. Der Untergrund wird optimal geschützt, da die Verbindung durch Verkieselung zustande kommt und so eine übermäßige Wasseraufnahme verhindert wird, dennoch wird eine hohe Wasserdampfdiffusionsfähigkeit garantiert.

Anwendungsbereich: Für wetterbeständige, hochdiffusionsfähige Fassadenanstriche auf tragfähigen, mineralischen Untergründen, z. B. Normalputz, Silikatputz, Kalksandsteinmauerwerk, Silikat- und Mineralfarbenbeschichtungen. Insbesondere für den Anstrich historischer bzw. denkmalgeschützter Bauten und als Schutzanstrich im WDV-System. In Verbindung mit einem haftvermittelndem Kontaktnstrich. Auch auf tragfähigen, nicht elastischen, verseifungsbeständigen, matten organischen Altbeschichtungen einsetzbar.

Anwendung: Fassadex Silikat kann im Streich- und Rollverfahren verarbeitet werden. Überarbeitbar und weiterer Systemaufbau nach frühestens 12 Stunden. Vollständige Verkieselung erst nach mehreren Tagen. Bitte berücksichtigen Sie, dass bei niedrigen Temperaturen und/ oder höherer Luftfeuchtigkeit eine längere Trocknungszeit benötigt wird.

Verbrauch: Ca. 130 – 160ml/qm auf glatten Oberflächen. Bei rauen Flächen erhöht sich der Verbrauch.

Verarbeitungstemperatur: Nicht unter +8°C Luft- und Objekttemperatur verarbeiten. Nicht unter direkter Sonneneinstrahlung, bei starkem Wind oder sehr hoher Luftfeuchtigkeit verarbeiten.

Verpackung: 5kg, 10kg, 15kg, 20kg, 25kg.

Anwendungstemperatur: +5°C – 25°C

Lagerung: Im Trockenen, geschützt vor Feuchtigkeit und Frost. Die Haltbarkeit beträgt 12 Monate

EN Akrylat Fassadex - Silicate-based paint for exterior use

Usage: Fassadex – Silikat Fassadenfarbe is a ready-to-use product, used for painting, protection and decoration of walls, ceilings as well as exterior surfaces, dedicated for pigmentation with Ebaufix Classic Collection system as well as other computer tint programs. Fassadex – Silikat Fassadenfarbe is notable for its ability to reach nuancing with dark tones during the pigmentation with systems of different nuance designation.

Materialverbrauch: Pro 1m² werden 250 – 300g

Verarbeitungstemperatur: +5°C – 25°C

Verpackung: 5kg, 10kg, 15kg, 20kg, 25kg.

Lagerung: Vor Feuchtigkeit schützen

Haltbarkeit: 12 Monate ab Herstellungsdatum

Info: www.ebaufix.com

It provides a smooth application, leveling and solid adhesion, and also dries quickly. Its final result offers a mat surface highly resistant to scratching. Fassadex – Silikat Fassadenfarbe is applied by use of paint roller, brush or pump. The substance must be mixed before use. For 1m², 250-300gr. of Silikat Fassadenfarbe are needed. It can be applied in two layers consecutively on well-maintained surfaces. The basis where Silikat fassadenfarbe is to be applied must be clean and dust free. All working tools must be cleaned immediately after use with this product.

Packing: 5kg, 10kg, 15kg, 20kg, 25kg.

Application temperature: +5°C – 25°C

Storage: In a dry place without moisture, protected from direct sunlight.

Shelf life: 12 months from date of production

AL

Akrylat Fassadex Silikatfarbe - Ngjyrë me bazë silikate për përdorim të jashtëm

Përdorimi: Akrylat Fassadex Silikatfarbe është produkt i gatshëm për përdorim, me bazë silicate, i cili aplikohet për lyerjen, mbrojtjen dhe dekorimin e mureve, tavaneve dhe hapësirave të jashtme, të cilat janë dedikuar për pigmentim me sistemin Ebaufix Classic Collection. Akrylat Fassadex Silikatfarbe shquhet për arritjen e nuancimeve me tone të plota gjatë pigmentimit me sistemet e përcaktimit të nuancimeve kompjuterike.

Aplikimi: Akrylat Fassadex Silikonharz Fassadenfarbe aplikohet me brushë cilindrike, furçë ose pompë. Masa duhet të përzihet para aplikimit. Për 1m² nevojiten 250-300gr Akrylat Fassadex Silikatfarbe. Aplikimi mund të bëhet në dy duar (shtresa), mbi sipërfaqet në gjendje të mire dhe jo të degraduara. Akrylat Fassadex Silikatfarbe aplikohet në dy duar të njëpasnjëshme.

Baza ku vendoset Akrylat Fassadex Silikatfarbe, duhet të jetë e pastër dhe pa pluhur. Paisjet dhe veglat e punës duhet të pastrohen menjëherë pas aplikimit të produktit.

Paketimi: 5kg, 10kg, 15kg, 20kg, 25kg.

Temperatura e aplikimit: +5°C – 25°C

Magazinimi: Duhet të mbrohet nga ekspozimi i drejtëpërdrejtë ndaj diellit dhe nga ngricat

Afati i qëndrueshmërisë: 12 muaj nga data e prodhimit

FR

Peinture à base de silicate, à usage extérieur

Usage: Fassadex Silicate est un produit prêt à l'emploi, utilisé pour la peinture, la décoration et la protection des murs, plafonds et surfaces extérieures. Il est dédié à la pigmentation avec le système Ebaufix Classic Collection ainsi que d'autres programmes informatiques de teinture. Il est remarquable pour sa capacité à atteindre les tons foncés durant les procédés de désignation de différentes nuances. Il permet une application, un nivellement et une adhérence lisses. Il est également très solide et sèche rapidement. Son résultat final offre une surface mate hautement résistante aux rayures.

Application: Fassadex Silicate est appliqué en rouleau à peindre, brosse ou pompe. La substance doit être mélangée avant utilisation.

Pour 1 m², 250 à 300gr. de Fassadex Silicate sont nécessaires. Il peut être appliqué en deux couches consécutives, sur des surfaces bien entretenues. La surface d'application doit être propre et sans poussière. Ne pas mélanger à d'autres matières. Nettoyer les outils immédiatement après usage.

Conditionnement: 5kg, 10kg, 15kg, 20kg, 25kg.

Température d'application: +5°C - 25°C

Stockage: Endroit sec et sans humidité, protégé des rayons directs du soleil.

Péremption: 12 mois après la date de production.

IT

Silikat Pro - Inchiostro a base di silicato per uso esterno

L'utilizzo: AKRYLAT FASSADEX SILIKATFARBE è pronto per l'uso, il prodotto viene applicato al rivestimento, protezione e decorazione di pareti, soffitti e spazi esterni che sono destinati per il sistema di pigmentazione Ebaufix Classic Collection, o altri colori. Akrylat Fassadex Silikatfarbe noto per il raggiungimento di tonalità pienedurante i sistemi di pigmentazione computerizzate. Con una lavorabilità facile da applicare, il livellamento, la forte adesione e rapida asciugatura. I risultati di completamento in una superficie opaca con un'elevata resistenza abrasiva.

L'applicazione: Akrylat Fassadex Silikatfarbe viene applicato con rullo, pennelli cilindrici, pennello o pompa. La massa deve essere miscelata prima dell'uso. Per 1m² necessitano 250-300gr Akrylat Fassadex Silikatfarbe. Sulle pareti lisce la copertura è più elevata, mentre le pareti ruvide (non regolare) dispersione crescere. L'applicazione può essere effettuata in due strati sulle superfici in buone condizioni e non degradate. Akrylat Fassadex Silikatfarbe viene applicato in due mani consecutive. Le zone in cui viene applicato Akrylat Fassadex Silikatfarbe deve essere pulito e privo di polvere. Le attrezzature e gli strumenti di lavoro devono essere puliti subito dopo l'applicazione del prodotto.

L'imballaggio: 5kg, 10kg, 15kg, 20kg, 25kg.

Temperatura di applicazione: + 5°C - 25°C

Conservazione: deve essere protetto dalla esposizione diretta al sole, protetto dal gelo

Durata: 12 mesi dalla data di produzione.

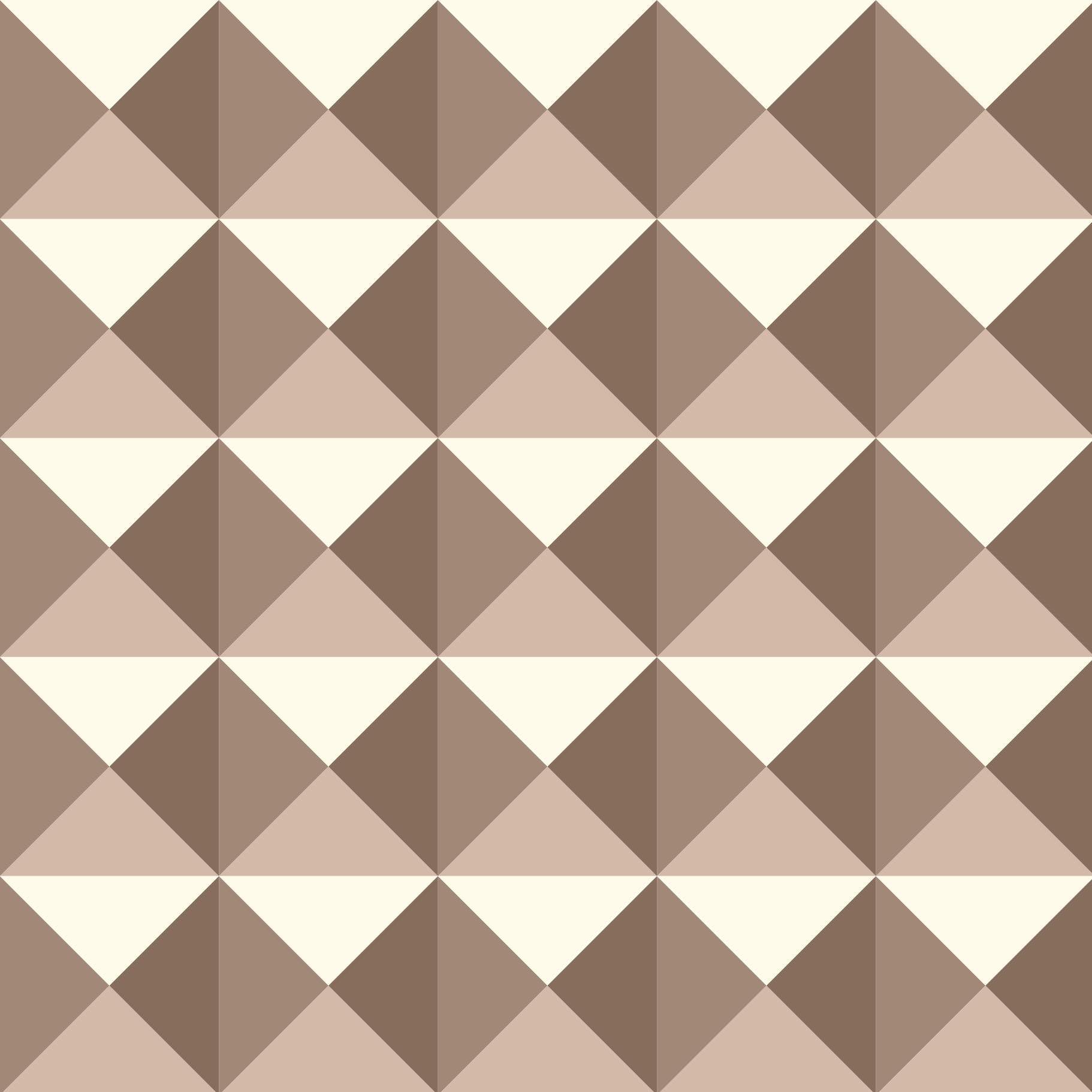

83 Fugenfill 550
Fugenmörtel - Grau
Fugenfüller von Wandfliesen

93 Fugenfill 660
Fugenmörtel - weiß
Fugenfüller von Bodenfliesen

101 GletFix 555
Zement Feinputz / Innere
Glet Leveled

87 Fugenfill 560
Fugenmörtel - weiß
Fugenfüller von Wandfliesen

97 GletPro 222
Zement Feinputz / Innere
Glet Final - Interior

91 Fugenfill 650
Fugenmörtel - Grau
Fugenfüller von Bodenfliesen

99 GletPro 333
Zement Feinputz / Äußere
Glet Final - Exterior



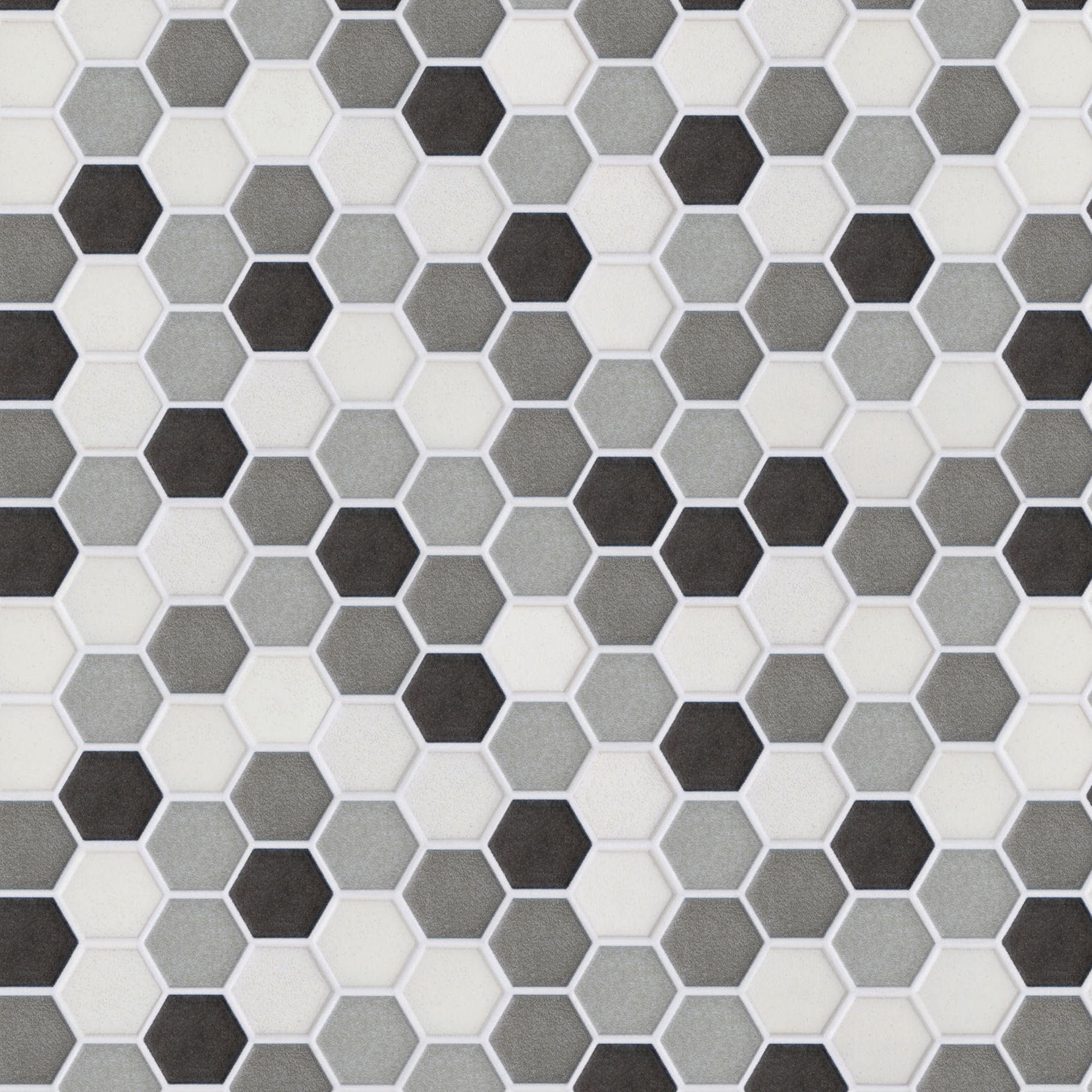

Fugenfill 550

Fugenmörtel - Grau Fugenfüller von Wandfliesen



DE Fugenfill 550 - Fugenfüller von Wandfliesen - Grau

Fugenmörtel – grau. Fugenfill 550 ist ein auf Zement, Mineralien und Additiven basierender Fugenfüller von Bodenfliesen, einsetzbar innen und außen.

Vorbereitung: Die Oberflächen sauber von Rückständen, trocken und ölfrei sein.

Mischungsverhältnis: Mit Wasser anrühren. Ca. 20-25% des Verpackungsinhaltes

Aushärtezeit: 12 Stunden

Verpackung: 2kg, 5kg

Verarbeitungstemperatur: +5°C bis + 35°C.

Lagerung: Säcke trocken auf Holzpaletten lagern

Lagerfähig: 12 Monate.

EN Fugenfill 550 - Wall Tiles Joint Filler - Gray

The Joint Filler Mix is a material based on cement, minerals and specific additive for filling joints between wall tiles. The filler is applied 12 hours after the fixing of tiles and is suitable for indoor and outdoor application. The surface to be applied on must be clean of any debris, dry and oil free.

Content: white cement, minerals and additives. It is mixed with 20 up to 25% of water per the amount of the mortar.

Packaging: 2kg, 5kg

Application conditions: from +5°C up to +35°C.

Storage: in dry conditions without humidity.

Shelf life: 12 months.

Verarbeitungstemperatur: +5°C – 35°C

Lagerung: Säcke trocken auf Holzpaletten lagern

Verpackung: 2kg, 5kg

Haltbarkeit: 12 Monate ab Herstellungsdatum

Info: www.ebaufix.com

AL

Fugenfill 550 - Fugë për pllaka muri - E hirtë

Përdoret për mbushjen e zbrazëtirave mes pllakave të ngjitura në mur.

Mënyra e përdorimit: aplikohet 12 orë pas ngjitjes së pllakave dhe është e përshtatshme për përdorim të brendshëm dhe të jashtëm.

Sipërfaqja e aplikimit: e pastër, e thatë dhe pa yndyrëra.

Përbërja: çimento e hirtë, minerale dhe aditivë.

Përzierja: 20 deri në max. 25 % me ujë në raport me sasinë e fugës.

Kushtet e aplikimit: prej +5°C deri +35°C.

Paketimi: 2kg, 5kg

Kushtet e ruajtjes: ambiente të thata e pa lagështi.

Afati i materialit në paketim: 12 muaj.

FR

Fugenfill 550 - Joint de carrelage en céramique, sur le mur - Gris.

Masse de joint à la base du ciment, des minéraux et des additifs appropriés pour boucher les interstices et des trous entre les carreaux collés sur le mur. Le joint s'applique 12 heures après la fixation des carreaux et il est adapté pour utilisation intérieure et aussi pour utilisation extérieure. La surface de la position où il sera appliqué doit être propre, sec, sans graisse.

Composition: du ciment gris, des minéraux et des additifs. On le mélange de 20 au maximum 25 % avec de l'eau en rapport avec la quantité de la colle.

Les conditions de L'application: de +5°C au + 35°C.

Condition de conservation: dans des ambi- ants secs et sans humidité.

Conditionnement: 2kg, 5kg.

Délai d'expiration du matériel dans l'embal- lage: 12 mois.

IT

Fugenfill 550 - Fuga per piastrelle da parete - Grigio

Viene applicato per riempire gli spazi vuoti tra le piastrelle fissate alla parete.

L'utilizzo: da applicare 12 ore dopo la posa delle piastrelle, ed è adatto ad uso interno ed esterno.

Campo di applicazione: pulita, asciutta e priva di grasso.

Composizione: cemento grigio, carbonati e additivi.

Miscelazione: 20 fino a max. 25% della quantità di acqua in proporzione alla fuga.

Condizioni di applicazione: da +5°C a + 35°C.

Imballaggio: 2kg, 5kg.

Condizioni di deposito: ambienti asciutti senza umidità.

Scadenza del materiale nella confezione: 12 mesi.





Fugenfill 560

Fugenmörtel - WEIß

Fugenfüller von Wandfliesen



DE Fugenfill 560 - Fugenfüller von Wandfliesen - Weiß

Fugenmörtel – weiß. Fugenfill 560 ist ein auf Zement, Mineralien und Additiven basierender Fugenfüller von Wandfliesen, einsetzbar innen und außen.

Vorbereitung: Die Oberflächen sauber von Rückständen, trocken und ölfrei sein.

Mischungsverhältnis: Mit Wasser anrühren. Ca. 20-25% des Verpackungsinhaltes

Aushärtezeit: 12 Stunden

Verpackung: 2kg, 5kg.

Verarbeitungstemperatur: + 5°C bis + 35°C.

Lagerung: Säcke trocken auf Holzpaletten lagern

Lagerfähig: 12 Monate.

EN Fugenfill 560 - Wall Tiles Joint Filler - White

The Joint Filler Mix is a material based on cement, minerals and specific additive for filling joints between wall tiles. The filler is applied 12 hours after the fixing of tiles and is suitable for indoor and outdoor application. The surface to be applied on must be clean of any debris, dry and oil free.

Content: white cement, minerals and additives. It is mixed with 20 up to 25% of water per the amount of the mortar.

Packaging: 2kg, 5kg.

Application conditions: from +5°C up to +35°C.

Storage: in dry conditions without humidity.

Shelf life: 12 months.

Verarbeitungstemperatur: +5°C – 35°C

Lagerung: Säcke trocken auf Holzpaletten lagern

Verpackung: 2kg, 5kg

Haltbarkeit: 12 Monate ab Herstellungsdatum

Info: www.ebaufix.com

AL

Fugenfill 560 - Fugë për pllaka muri - E bardhë

Përdoret për mbushjen e zbrazëtirave mes pllakave të ngjitura në mur.

Mënyra e përdorimit: aplikohet 12 orë pas ngjitjes së pllakave dhe është e përshtatshme për përdorim të brendshëm dhe të jashtëm.

Sipërfaqja e aplikimit: e pastër, e thatë dhe pa yndyrëra.

Përbërja: çimento e bardhë, minerale dhe aditivë.

Përzierja: 20 deri në max. 25 % me ujë në raport me sasinë e fugës.

Kushtet e aplikimit: prej +5°C deri +35°C.

Paketimi: 2kg, 5kg.

Kushtet e ruajtjes: ambiente të thata e pa lagështi.

Afati i materialit në paketim: 12 muaj.

FR

Fugenfill 560 - Joint de carrelage en céramique, sur le mur - Blanc.

Masse de joint à la base du ciment, des minéraux et des additifs appropriés pour boucher les interstices et des trou entre les carreaux collés sur le mur. Le joint s'applique 12 heures après la fixation des carreaux et il est adapté pour utilisation intérieure et aussi pour utilisation extérieure. La surface de la position où il sera appliqué doit être propre, sec, sans graisse.

Composition: du ciment blanc, des minéraux et des additifs. On le mélange de 20 au max. 25 % avec de l'eau en rapport avec la quantité de la colle.

L'emballage: 2kg, 5kg.

Les Conditions de l'application: de +5°C au + 35°C.

Condition de conservation: dans des ambi-ants secs et sans humidité.

Délai d'expiration du matériel dans l'emballage: 12 mois.

IT

Fugenfill 560 - Fuga per piastrelle da parete - Bianche

Viene applicato per riempire gli spazi vuoti tra le piastrelle fissate alla parete.

L'utilizzo: da applicare 12 ore dopo la posa delle piastrelle, ed è adatto ad uso interno ed esterno.

Campo di applicazione: pulita, asciutta e priva di grasso.

Composizione: cemento Bianche, carbonati e additivi.

Miscelazione: 20 fino a max. 25% della quantità di acqua in proporzione alla fuga.

Condizioni di applicazione: da +5°C a + 35°C.

Imballaggio: 2kg, 5kg.

Condizioni di deposito: ambienti asciutti senza umidità.

Scadenza del materiale nella confinazione: 12 mesi.

The image features a collage of textures. The top half consists of several horizontal panels with a light-colored wood grain texture. These panels are held together by white binder clips along their top edges. The bottom half of the image is dominated by a dark, almost black, heavily textured surface that resembles a rough, fibrous material or a specific type of leather. A single white binder clip is visible on the right edge, holding a wood-grain panel in place over the dark texture. The overall composition is layered and tactile.

Perspektiven ändern.
Neues Erschaffen

Produktverantwortung



Fugenfill 650

Fugenmörtel - Grau

Fugenfüller von Bodenfliesen



DE Fugenfill 650 - Fugenfüller von Bodenfliesen - Grau

Fugenmörtel – grau. Fugenfill 650 ist ein auf Zement, Mineralien und Additiven basierender Fugenfüller von Bodenfliesen, einsetzbar innen und außen.

Vorbereitung: Die Oberflächen sauber von Rückständen, trocken und ölfrei sein.

Mischungsverhältnis: Mit Wasser anrühren. Ca. 20-25% des Verpackungsinhaltes

Aushärtezeit: 12 Stunden

Verpackung: 2kg, 5kg.

Verarbeitungstemperatur: +5°C bis + 35°C.

Lagerung: Säcke trocken auf Holzpaletten lagern

Lagerfähig: 12 Monate.

EN Fugenfill 650 - Floor Tiles Joint Filler - Gray

The Joint Filler Mix is a material based on cement, minerals and specific additive for filling joints between floor tiles. The filler is applied 12 hours after the fixing of tiles and is suitable for indoor and outdoor application. The surface to be applied on must be clean of any debris, dry and oil free.

Content: white cement, minerals and additives. It is mixed with 20 up to 25% of water per the amount of the mortar.

Packaging: 2kg, 5kg.

Application conditions: from +5°C up to +35°C.

Storage: in dry conditions without humidity.

Shelf life: 12 months.

Verarbeitungstemperatur: +5°C – 35°C

Lagerung: Säcke trocken auf Holzpaletten lagern

Verpackung: 2kg, 5kg

Haltbarkeit: 12 Monate ab Herstellungsdatum

Info: www.ebaufix.com

AL

Fugenfill 650 - Fugë për pllaka në dysheme - E hirtë

Për mbushjen e zbrazëtirave mes pllakave të ngjitura në dysheme.

Mënyra e përdorimit: aplikohet 12 orë pas ngjitjes së pllakave dhe është e përshtatshme për përdorim të brendshëm dhe të jashtëm.

Sipërfaqja e aplikimit: e pastër, e thatë dhe pa yndyrëra.

Përbërja: çimento e hirtë, minerale dhe aditivëve përkatëse.

Përzierja: 20 deri në max. 25 % me ujë në raport me sasinë e fugës.

Kushtet e aplikimit: prej +5°C deri +35°C.

Paketimi: 2kg, 5kg.

Kushtet e ruajtjes: ambiente të thata e pa lagështi.

Afati i materialit në paketim: 12 muaj.

FR

Fugenfill 650 - Joint de carrelage en céramique, sur le étage - Gris.

Masse de joint à la base du ciment, des minéraux et des additifs appropriés pour boucher les interstices et des trou entre les carreaux collés sur le mur. Le joint s'applique 12 heures après la fixation des carreaux et il est adapté pour utilisation intérieure et aussi pour utilisation extérieure. La surface de la position où il sera appliqué doit être propre, sec, sans graisse.

Composition: du ciment blanc, des minéraux et des additifs. On le mélange de 20 au maximum 25 % avec de l'eau en rapport avec la quantité de la colle.

L'emballage: 2kg, 5kg.

Les conditions de l'application: de +5°C au + 35°C.

Condition de conservation: dans des ambients secs et sans humidité.

Délai d'expiration du matériel dans l'emballage: 12 mois.

IT

Fugenfill 650 - Fuga per piastrelle da pavimenti - Grigio

Viene applicato per riempire gli spazi vuoti tra le piastrelle fissate al pavimento.

L'utilizzo: da applicare 12 ore dopo la posa delle piastrelle, ed è adatto ad uso interno ed esterno.

Campo di applicazione: pulita, asciutta e priva di grasso.

Composizione: cemento bianco, carbonati e additivi.

Miscelazione: 20 fino a max. 25% della quantità di acqua in proporzione alla fuga.

Condizioni di applicazione: da +5°C a +35°C.

Imballaggio: 2kg, 5kg.

Condizioni di deposito: ambienti asciutti senza umidità.

Scadenza del materiale nella confezione: 12 mesi.

Fugenfill 660

Fugenmörtel - WEIß

Fugenfüller von Bodenfliesen



DE Fugenfill 660 - Fugenfüller von Bodenfliesen - Weiß.

Fugenmörtel – weiß. Fugenfill 660 ist ein auf Zement, Mineralien und Additiven basierender Fugenfüller von Bodenfliesen, einsetzbar innen und außen.

Vorbereitung: Die Oberflächen sauber von Rückständen, trocken und ölfrei sein.

Mischungsverhältnis: Mit Wasser anrühren. Ca. 20-25% des Verpackungsinhaltes

Aushärtezeit: 12 Stunden

Verpackung: 2kg, 5kg.

Verarbeitungstemperatur: +5°C bis +35°C.

Lagerung: Säcke trocken auf Holzpaletten lagern.

Lagerfähig: 12 Monate.

EN Fugenfill 660 - Floor Tiles Joint Filler - White

The Joint Filler Mix is a material based on cement, minerals and specific additive for filling joints between floor tiles. The filler is applied 12 hours after the fixing of tiles and is suitable for indoor and outdoor application. The surface to be applied on must be clean of any debris, dry and oil free.

Content: white cement, minerals and additives. It is mixed with 20 up to 25% of water per the amount of the mortar.

Packaging: 2kg, 5kg.

Application conditions: from +5°C up to +35°C.

Storage: in dry conditions without humidity.

Shelf life: 12 months.

Verarbeitungstemperatur: +5°C – 35°C

Lagerung: Säcke trocken auf Holzpaletten lagern

Verpackung: 2kg, 5kg

Haltbarkeit: 12 Monate ab Herstellungsdatum

Info: www.ebaufix.com

AL

Fugenfill 660 - Fugë për pllaka në dysheme - E bardhë

Për mbushjen e zbrazëtirave mes pllakave të ngjitura në dysheme.

Mënyra e përdorimit: aplikohet 12 orë pas ngjitjes së pllakave dhe është e përshtatshme për përdorim të brendshëm dhe të jashtëm.

Sipërfaqja e aplikimit: e pastër, e thatë dhe pa yndyrëra.

Përbërja: çimento e bardhë, minerale dhe aditivëve përkatëse.

Përzierja: 20 deri në max. 25 % me ujë në raport me sasinë e fugës.

Kushtet e aplikimit: prej +5°C deri +35°C.

Paketimi: 2kg, 5kg.

Kushtet e ruajtjes: ambiente të thata e pa lagështi.

Afati i materialit në paketim: 12 muaj.

FR

Fugenfill 660 - Joint de carrelage en céramique, sur le étage - Blanc.

Masse de joint à la base du ciment, des minéraux et des additifs appropriés pour boucher les interstices et des trou entre les carreaux collés sur le mur. Le joint s'applique 12 heures après la fixation des carreaux et il est adapté pour utilisation intérieure et aussi pour utilisation extérieure. La surface de la position où il sera appliqué doit être propre, sec, sans graisse.

Composition: du ciment blanc, des minéraux et des additifs. On le mélange de 20 au max 25 % avec de l'eau en rapport avec la quantité de la colle.

L'emballage: 2kg, 5kg.

Les conditions de l'application: de +5°C au +35°C.

Condition de conservation: dans des ambients secs et sans humidité.

Délai d'expiration du matériel dans l'emballage: 12 mois.

IT

Fugenfill 660 - Fuga per piastrelle da pavimenti - Bianco

Viene applicato per riempire gli spazi vuoti tra le piastrelle fissate al pavimento.

L'utilizzo: da applicare 12 ore dopo la posa delle piastrelle, ed è adatto ad uso interno ed esterno.

Campo di applicazione: pulita, asciutta e priva di grasso.

Composizione: cemento bianco, carbonati e additivi.

Miscelazione: 20 fino a max. 25% della quantità di acqua in proporzione alla fuga.

Condizioni di applicazione: da +5°C a +35°C.

Imballaggio: 2kg, 5kg.

Condizioni di deposito: ambienti asciutti senza umidità.

Scadenza del materiale nella confezione: 12 mesi.





GletPro 222

Zement Feinputz / Innere Glet Final - Interior



DE Glet Final Professional 222 Glattputz weiß. Innen

Glattputz weiß. Glet final – Profesional ist ein Glattputz für innen, welcher als Unterputz für glatte Flächen vor Farbanstrichen oder anderen Beschichtungen eingesetzt wird. Geeignet zur Verarbeitung auf Beton und Gips Oberflächen. Glet final - Profesional ist ein werksmäßig hergestellter Trockenmörtel nach DIN EN 998-1.

Verarbeitung: Während der Verarbeitung darf die Temperatur nicht unter +5°C absinken. Den Inhalt eines Sackes mit der angegebenen Menge Wasser mischen, so dass eine verarbeitungsgerechte Konsistenz entsteht. Die erste Schicht wird daraufhin mit einem Spachtel aufgetragen. Die zweite Schicht darf nach einer Trocknungszeit von ca. 2-3 Stunden aufgetragen werden.

Verbrauch/Ergiebigkeit: ca. 1,1kg je qm/mm Schichtdicke

Verpackung: 20kg

Lagerung: Säcke trocken auf Holzpaletten lagern

Lagerfähig: 12 Monate.

EN Glet Final Professional 222 White - Glet final Interior

Glet Final is a white, extra fine-grained polymer-modified cement-powder. With the addition of water, a paste with a very good workability is formed, suitable for stuccoing in interior areas. It is classified as type GP CS II, WO mortar according to EN998-1.

Application: The substrate must be free of dust, paints etc. There is no need for priming or oil preparation before the application. The content of Glet Final is added to water under continuous stirring until a uniform mixture with the desired workability is formed, suitable for stuccoing. Grinding and painting of the final surface is done approx. after 12 hours. Glet Final is used for smoothing and preparing interior surfaces that are going to be covered with paint or other coatings.

Consumption: Approx. 1,1 kg/m²/mm of layer thickness. All of the above are in effect if the product is stored in original unopened packaging, in places protected from moisture and frost.

Shelf-life: 12 months

Application conditions: from +5°C

Verarbeitungstemperatur: +5°C – 35°C

Lagerung: Säcke trocken auf Holzpaletten lagern

Verpackung: 20kg

Haltbarkeit: 12 Monate ab Herstellungsdatum

Info: www.ebaufix.com

AL

Glet Final Profesional 222 **Bardhë - Glet final i brendshëm**

Glet Final është përzierje e bardhë, me granulometri ekstra të imët, me bazë cimento dhe e modifikuar me polimer akrylik. Kur përzihet me ujin formohet një produkt në formë paste me veti shumë të mira në punim, për trajtimin e mureve të brendshme të ndërtesave. Klasifikohet në kategorinë e llaçit GP CS II, EO në bazë të standartit EN998-1. Glet Final përdoret për të stukturuar sipërfaqet e mureve të brendshme, të cilat me pas do të lyhen me bojë ose ndonjë shtresë tjetër. Është e përshtatshme për sipërfaqe betoni, llaç me bazë cimento etj.

Udhëzime përdorimi: sipërfaqja që do të trajtohet me Glet Lemim duhet të mos ketë pluhur në sipërfaqe, ngjyrë apo mbetje të tjera. Përpara trajtimit me Glet Lemim nuk ka nevojë të lyhet sipërfaqja e mureve me bazë.

Aplikimi: Glet Lemim e përzijmë në ujë duke e përdorur një mikser me shpejtësi të ngadaltë, derisa të arrihet një masë kremoze e cila të mund të punohet lehtë. Përzierja aplikohet me vegël metalike me dy shtresa. Shtresa e dytë aplikohet pasi shtresa e parë të jetë tharë [pas 2-3 ore]. Lëmimi i sipërfaqes me letër të ashpër kryhet pas 12 ore.

Konsumi: afërsisht 1,1kg/m²/mm trashësi shtresë.

Paketimi: 20kg.

Kushtet e ruajtjes: ambiente të thata e pa lagështi.

Afati i materialit në paketim: 12 muaj.

FR

Glet Final 222 **Glet final, c'est une mélange de blanc.**

Glet final, c'est une mélange de blanc, avec une finement granulométrie supplémentaire, à la base du ciment et modifiée avec du polymère acrylique. Quand il se mélange avec de l'eau, alors se forme un produit en forme de colle avec des très bonnes option pour les travaux, pour le traitement des murs intérieurs des bâtiment.

Domaines d'application: On utilise le Glet Final pour structurer les surfaces murales intérieures, lesquels ensuite seront recouvert de peinture ou un autre revêtement. Il est adapté pour les surfaces de béton, du mortier à base de ciment, etc.

Mode d'emploi: Le substrat: La surface doit se traiter par le Glet Polissage, la surface ne doit pas avoir de la poussière, du couleur ou autres déchets. La surface ne doit pas être peinte avec la base avant d'être traitée par le Glet Polissage.

Application: On mélange le contenu du sac du Glet Polissage avec de l'eau en utilisant un mélangeur à vitesse lente jusqu'on gagne une consistance crémeuse qui peut être facilement mis en oeuvre. La deuxième couche s'applique après que la première couche soit séchée [après 2-3 heures]. Le polissage de la surface avec de la lettre abrasifs se fait après 12 heures. Consommation: On consommé environ 1.1 kg/m²/mm de couche épaisse.

Durée - Stockage: 20kg: 12 mois à partir de la date de production. Le délai d'expiration est valable seulement si la production est stocké dans son emballage qui n'est pas endommagé, dans des endroits protégés de l'humidité et du gel.

IT

Glet Finale "Miscela" - È una miscela bianca – Interior 222

Descrizione: Glet Final è una miscela bianca, con granulometria extra-sottile, a base di cemento e modificato con polimero acrilico. Alla mescolazione con l'acqua, si crea un prodotto a forma di pasta, ideale nella lavorazione delle pareti interne dell'edificio. Classificato nella categoria di malta GP CS II, EO basato agli standard EN998-1.

Campi di applicazione: Glet Final viene utilizzato per superfici murali interne, le quali successivamente verranno pitturate. È adatto per superficie di cemento, malte con base di cemento, ecc. Istruzioni per l'uso: la Superficie che deve essere trattata con Glet Professionale non deve avere polvere, inchiostro o altri detriti. Non vi è alcuna necessità di ricoprire la superficie della parete, prima del trattamento con Glet Finitura.

Applicazione: Glet Finitura si mescola con l'acqua utilizzando un mixer a bassa velocità fino ad ottenere una massa cremosa, affinché si possa lavorare facilmente. La miscela viene applicata con uno strumento di metallo su due strati. Il secondo strato viene applicato dopo essere stata asciutta la precedente (dopo 2-3 ore). La lisciatura della superficie con carta dura viene eseguita dopo 12 ore.

Consumo: Circa 1,1 kg / m² / mm di spessore.

Imballaggio: 20kg.

Conservazione: in ambiente asciutto e secco

Scadenza: 12 mesi dalla data di produzione.

GletPro 333

Zement Feinputz / Äußere Glet Final - Exterior



DE Glet Final Profesional 333 Glattputz weiß. Äußere

Polymer-Zement Feinputz – weiß. Glet final ist ein Spachtel und Dünnputz auf Zementbasis für innen, welcher als Putz oder Spachtel vor Farbanstrichen oder anderen Beschichtungen eingesetzt wird. Geeignet zur Verarbeitung auf Beton und Gips Oberflächen. Glet final ist ein werksmäßig hergestellter Trockenmörtel nach Din EN 998-1.

Verarbeitung: Während der Verarbeitung darf die Temperatur nicht unter +5°C absinken. Den Inhalt eines Sackes mit der angegebenen Menge Wasser mischen, so dass eine verarbeitungsgerechte Konsistenz entsteht. Die erste Schicht wird daraufhin mit einem Spachtel aufgetragen. Die zweite Schicht darf nach einer Trocknungszeit von ca. 2-3 Stunden aufgetragen werden.

Verbrauch/Ergiebigkeit: ca. 1,1kg je qm/mm
Schichtdicke

Verpackung: 20kg

Lagerung: Säcke trocken auf Holzpaletten lagern – **Lagerfähig** 12 Monate.

EN Glet Final Profesional 333 White - Glet final Exterior

Glet Final is a white, extra fine-grained polymer-modified cement-powder. With the addition of water, a paste with a very good workability is formed, suitable for stuccoing in exterior areas. It is classified as type GP CS II, W0 mortar according to EN998-1. The content of Glet Final bag is added to water under continuous stirring until a uniform mixture with the desired workability is formed, suitable for stuccoing. Grinding and painting of the final surface is done approx. after 12 hours.

Fields of application: Glet Final is used for smoothing and preparing interior surfaces that are going to be covered with paint or other coatings. It is suitable for surfaces made of concrete or plaster and replaces oil stuccos and other similar materials.

Consumption: Approx. 1,1 kg/m²/mm of layer thickness.

Shelf-life - Storage: 20kg: 12 months from production date. Temperature during application should be at least +5°C.

Ebaufix Glet final contains cement and reacts as alkaline with water, so it is classified as irritant.

Verarbeitungstemperatur: +5°C – 35°C

Lagerung: Säcke trocken auf Holzpaletten lagern

Verpackung: 20kg

Haltbarkeit: 12 Monate ab Herstellungsdatum

Info: www.ebaufix.com

AL

Glet Final Profesional 333 Bardhë - Glet final i jashtëm

Glet final me granulometri ekstra të imët, me bazë cimento dhe e modifikuar me polimer akrilik. Kur përzihet me ujin formohet një produkt në formë paste me veti shumë të mira në punim, për trajtimin e mureve të jashtme të ndërtesave. Klasifikohet në kategorinë e Ilaçit GP CS II, ÉO në bazë të standartit EN998-1. Eshhtë e përshtatshme për sipërfaqe betoni, Ilaç me bazë cimento etj.

Udhëzime përdorimi: Sipërfaqja që do të trajtohet me Glet Lemim duhet të mos ketë në sipërfaqe pluhur, bojë ose mbetje të tjera. Nuk ka nevojë të lyhet sipërfaqja e mureve me bazë, përpara trajtimit me Glet Lemim.

Aplikimi: Thesin e Glet lemimit e përziejme në ujë duke e përdorur një mikser me shpejtësi të ngadaltë, derisa të arrihet një masë kremoze e cila të mund të punohet lehtë. Përzjerja aplikohet me vegël metalike me dy shtresa. Shtresa e dytë aplikohet pasi shtresa e parë të jetë tharë (pas 2-3 ore). Lëmimi i sipërfaqes me letër të ashpër kryhet pas 12 ore.

Konsumi: Afërsisht 1, 1 kg/m²/mm trashësi shtresë.

Paketimi: 20kg

Afati i materialit në paketim: 12 muaj.

FR

Glet Final 333 - Glet final, c'est une mélange de blanc.

Glet final, c'est une mélange de blanc, avec un finement granulométrie supplémentaire, à la base du ciment et modifiée avec du polymère acrylique. Quand il se mélange avec de l'eau, alors se forme un produit en forme de colle avec des très bonnes option pour les travaux, pour le traitement des murs étranger des bâtiment.

Domaines d'application: On utilise le Glet Final pour structurer les surfaces murales étranger, lesquels ensuite seront recouvert de peinture ou un autre revêtement. Il est adapté pour les surfaces de béton, du mortier à base de ciment, etc.

Mode d'emploi: Le substrat: La surface doit se traiter par le Glet Polissage, la surface ne doit pas avoir de la poussière, du couleur ou autres déchets. La surface ne doit pas être peinte avec la base avant d'être traitée par le Glet Polissage.

Application: On mélange le contenu du sac du Glet Polissage avec de l'eau en utilisant un mélangeur à vitesse lente jusqu'on gagne une consistance crèmeuse qui peut être facilement mis en oeuvre. La deuxième couche s'applique après que la première couche soit séchée (après 2-3 heures). Le polissage de la surface avec de la lettre abrasifs se fait après 12 heures.

Consommation: On consommé environ 1.1 kg/m²/mm de couche épaisse. Emballage: Glet Polissage s'offre en emballage des sacs de 20 kg.

Durée - Stockage: 20kg: 12 mois à partir de la date de production. Le délai d'expiration e valable seulement si la production est stocké dans son emballage qui n'est pas endommagé, dans des endroits protégés de l'humidité et du gel.

IT

Glet Finale "Maltafina" - Bianca Glet Final 333

Descrizione: Glet Final è una miscela bianca, con granulometria extra-sottile, a base di cemento e modificato con polimero acrilico. Alla mescolazione con l'acqua, si crea un prodotto a forma di pasta, ideale nella lavorazione delle pareti interne dell'edificio. Classificato nella categoria di malta GP CS II, ÉO basato agli standard EN998-1.

Campi di applicazione: Glet Finale viene utilizzato per superfici murali interne, le quali successivamente verranno pitturate. È adatto per superficie di cemento, malte con base di cemento, ecc.

Istruzioni per l'uso: la Superficie che deve essere trattata con Glet Professionale non deve avere polvere, inchiostro o altri detriti. Non vi è alcuna necessità di ricoprire la superficie della parete, prima del trattamento con Glet Finitura.

Applicazione: Glet Finitura si mescola con l'acqua utilizzando un mixer a bassa velocità fino ad ottenere una massa cremosa, affinché si possa lavorare facilmente. La miscela viene applicata con uno strumento di metallo su due strati. Il secondo strato viene applicato dopo esser stata asciutta la precedente (dopo 2-3 ore). La lisciatura della superficie con carta dura viene eseguita dopo 12 ore.

Consumo: Circa 1,1 kg / m² / mm di spessore.

Imballaggio: 20kg.

Conservazione: in ambiente asciutto e secco

Scadenza: 12 mesi dalla data di produzione.

GletFix 555

Zement Feinputz-Spachtel
für innen und außen.



DE GletFix 555 Polymer-Zement Spachtel

Polymer-Zement Spachtel. Glet Rrafshuer ist ein Spachtel für innen und außen, welcher als Betoninstandsetzungsmörtel eingesetzt wird. Geeignet für die Reparatur und Glättung von Beton, Sichtbeton, Rissen, Poren und Hohlräumen auf Betonoberflächen.

Glet Rrafshues ist ein werksseitig hergestellter Mörtel nach DIN EN 1504-3.

Verarbeitung: Während der Verarbeitung darf die Temperatur nicht unter +5°C absinken. Den Inhalt eines Sackes mit der angegebenen Menge Wasser mischen, so dass eine verarbeitungsgerechte Konsistenz entsteht.

Verbrauch/Ergiebigkeit: ca. 1,3kg je qm/mm Schichtdicke

Verpackung: 20kg

Lagerung: Säcke trocken auf Holzpaletten lagern

Lagerfähig: 12 Monate.

EN GletFix 555 Leveled Glet

Leveled Glet is a polymer-modified, cement-based, fine-grained mortar, for indoor or outdoor application. With the addition of water a paste with very good workability is formed, suitable for puttying.

Directions for use: Substrate The substrate must be table and free of dust, grease, loose material etc. Before application of Leveled Glet the surface should be thoroughly dampened.

Application: GletFix is gradually added into water, in a clean vessel, under continuous stirring, until a uniform pasty putty is formed. Approx. 3 parts by volume Leveled Glet should be mixed with 1 part of water.

Consumption: Approx. 1,3 kg/m²/mm of layer thickness.

GletFix is supplied in 20kg.

Sealing of cracks, pores or cavities on concrete surfaces. Total surface smoothing (stuccoing) with very thin layers instead of plastering or cement mortar application. Shelf-life and Storage 12 months from production date.

Temperature during application should be at least +5C. In hot weather GletFix should be watered after application, to be protected from water loss. GletFix contains cement and reacts as alkaline with water, so it is classified as irritant.

Verarbeitungstemperatur: +5°C – 35°C

Lagerung: Säcke trocken auf Holzpaletten lagern

Verpackung: 20kg

Haltbarkeit: 12 Monate ab Herstellungsdatum

Info: www.ebaufix.com

AL

GletFix 555

Glet profesional rrafshues

Glet Rrafshues është masë rrafshuese me granulometri të imët, me bazë cimenton, e modifikuar me ezina akrilike, për aplikime në ambiente të brendshme dhe të jashtme. Duke e përzier me ujë, do të formohet një masë kremoze me veti shumë të mira për tu aplikuar, e pershtatshme për rrafshimin e sipërfaqeve. Klasifikohet si llaç I kategorisë PCC R2 në bazë të standartit EN 1504-3.

Udhëzime përdorimi: Substrati duhet të jetë i qëndrueshem, pa përmbajtje pluhuri, yndyrë ose mbetje të tjera.

Aplikimi: Glet Rrafshues shtohet ngadalë në një enë me ujë, nën përzierjen e ngadaltë, derisa të formohet një masë kremoze. Afërsisht 3 pjesë Glet Rrafshues kanë nevojë për një pjesë uje.

Konsumi: Afërsisht 1,3 kg/m²/mm shtresë trashësie.

Paketimi: 20kg

Fushat e aplikimit: Rrafshimi i sipërfaqeve të mureve. Mbulimi i plasaritjeve, poreve ose çarjeve të sipërfaqeve të mureve. Jetëgjatësia - Magazinimi 12 muaj prej datës së prodhimit. Nqs magazinohet në paketimin origjinal të pademtuar, në vende të thata, larg lagështirës dhe ngrirjes.

Vërejtje: Temperaturat gjatë aplikimit duhet të jenë mbi +5°C. Glet Rrafshues përmban cemento dhe vepron si produkt bazik kur vepron me ujin, dhe klasifikohet si irritant.

FR

GletFix 555

Le Glet Niveleur

Le Glet Niveleur est une masse de finement granulométrie supplémentaire, avec la base de ciment modifiée avec des enzymes acryliques, pour une application dans des ambients intérieurs et extérieurs. En le mélangeant avec de l'eau, nous gagnons une consistance crémeuse qui peut être facilement mis en œuvre, appropriée pour la nivelassions des surfaces. Cela se classifie ans la catégorie du mortier PCC R2, selon le standard EN 1504-3.

Mode d'emploi: Le substrat doit être résistant, sans contenu de poussière, de graisse ou autres déchets.

Application: On rajoute du Glet Niveleur peu à peu dans un récipient avec de l'eau, en mélangeant lentement jusqu'on gagne une consistance crémeuse, Le rapport de mélange c'est: trois parties Glet Niveleur avec une partie de l'eau.

Consommation: On consommé environ 1.3 kg/m²/mm de couche épaisse. On offre du Glet Niveleur emballage dans 20kg.

Domaines d'applications: Pour l'aplatissement des surfaces des parois, couverture des petites fissures, des pores ou des plus grandes fissures sur les surfaces murales. protégés de l'humidité et du gel.

Remarque: Durant l'application, les températures de l'ambient doivent être plus de 5°C. Le Glet Niveleur contient du ciment et il agit comme produit de base, mais il agit avec de l'eau il est classifié comme irritant. Avant d'utiliser.

IT

GletFix 555

Glet professionale livellatore

Glet livellatore è una massa di finitura con granulometria sottile, a base di cemento, modificato con l'Asina acrilico, per l'applicazione in ambienti interne ed esterne. Alla mescolazione con l'acqua, si crea un prodotto a forma di pasta, ideale nella lavorazione per superfici di livellamento. Viene Classificato come malta di categoria PCC R2 in base agli standard EN 1503-3.

Istruzioni per l'uso: la Superficie che deve essere trattata con glet profesional non deve avere polvere, inchiostro o altri detriti.

Applicazione: Glet livellatore viene aggiunto lentamente nell'acqua, mescolando lentamente, fino a ottenere una massa cremosa. Consumo: Circa 1,3 kg/m²/mm di spessore dello strato. Glet livellatore si offre in 20kg.

Campi di applicazione: Livellamento delle pareti, la copertura di crepe e dei fori. Durata e deposito: 12 mesi dalla data di produzione, se si conserva nel confezione originale non danneggiata, in luoghi asciutti, lontano dall'umidità e dal congelamento.

Osservazione: Durante l'applicazione, la temperatura dovrebbe essere al di sopra di +5°C. Glet livellatore contiene cemento e agisce come un prodotto di base quando si opera con l'acqua, ed è classificato come irritante.

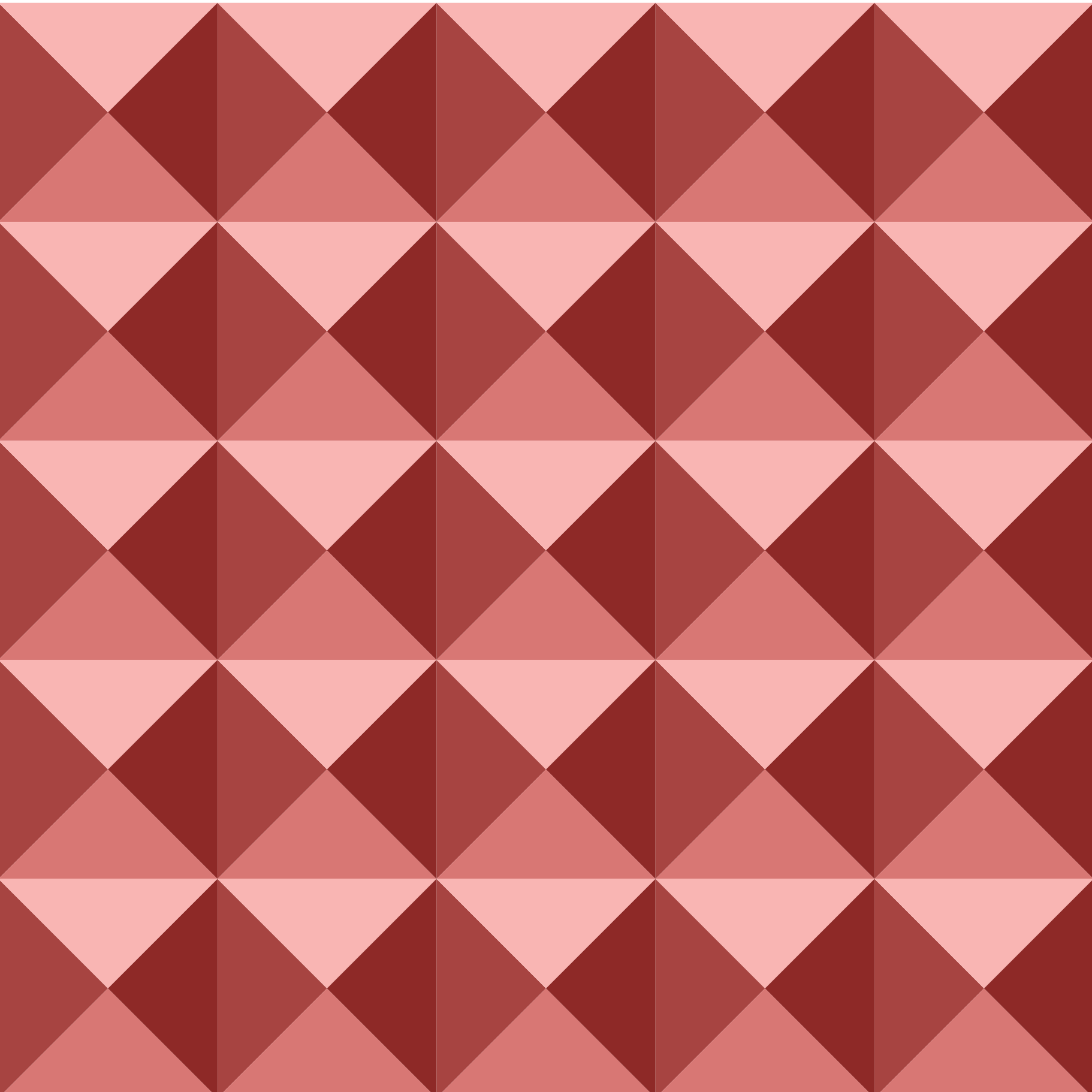

107 QuickMix 10
Mörtel zur maschinellen
Verarbeitung – grau.

109 QuickMix 11
Mörtel zur maschinellen
Verarbeitung – weiß.

111 Putzgrund 22
Grundierung - Inner
Mortar - Interior

117 StyroFix 200
Styroporkleber – grau.
Innen und Außen

119 StyroFix 201
Styroporkleber – weiß.
Innen und Außen

121 FiberFix 700/701
Faser Styroporkleber - grau
Fiber Styrofoam Adhesive

127 SipoFix 300
Ziegelsteinkleber – grau.
Innen und Außen

129 SipoFix 301
Ziegelsteinkleber – weiß.
Innen und Außen



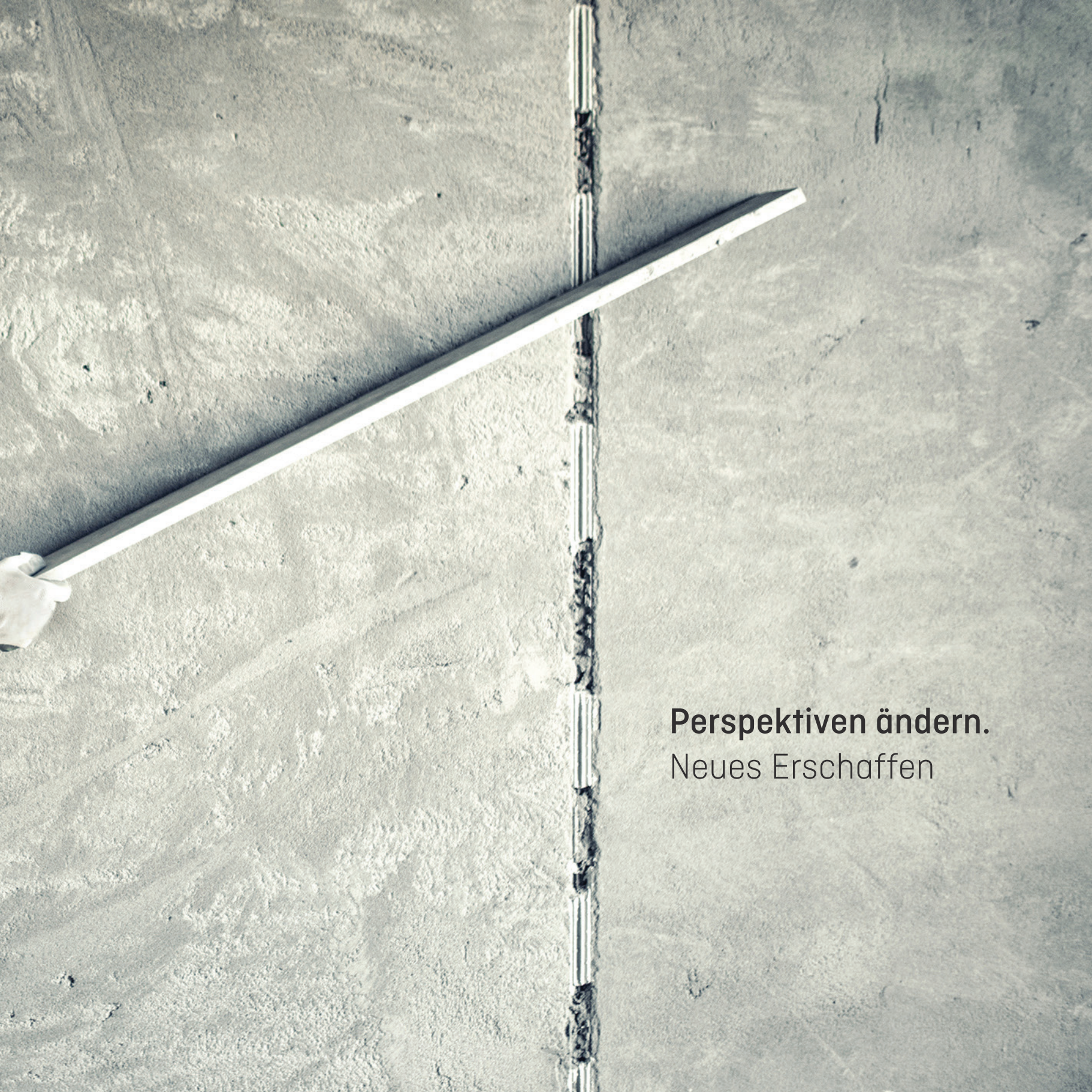

Perspektiven ändern.
Neues Erschaffen

QuickMix 10

MÖRTEL - Grau

Basic Mortar



DE QuickMix 10 Mörtel – Grau.

Mörtel zur maschinellen Verarbeitung – grau. Quickmix 10 ist ein aus Weißzement und Kalkhydrat basierender Mörtel, welcher als Unterputz innen und außen als Basis auf allen gängigen Beton -und Mauerwerksuntergründen verwendet wird.

Vorbereitung: Die Oberflächen sauber von Rückständen, trocken und ölfrei sein.

Mischungsverhältnis: Mit Wasser anrühren. Ca. 20-25% des Verpackungsinhaltes

Verpackung: 25kg

Verarbeitungstemperatur: +5°C bis + 35°C.

Lagerung: Säcke trocken auf Holzpaletten lagern – Lagerfähig 12 Monate.

EN QuickMix 10 Basic mortar - Gray

Basic Mortar gray for Machine Application. Quickmix 10 is white cement based basic mortar and hydrated lime. It is used as basic mortar for final plastering on concrete, concrete elements, tiles and other construction materials. It is applied by a shot machine on outdoor and indoor walls, ceilings and façade. The surface to be applied on must be clean of any debris, dry and oil free.

Content: white cement, hydrated lime, carbonate minerals and additives. It is mixed with 20 up to 25% of water per the amount of the mortar.

Packaging: 25kg

Application conditions: from +5°C up to +35°C

Storage: in dry conditions without humidity.

Shelf life: 12 month.

Verarbeitungstemperatur: +5°C – 35°C

Lagerung: Säcke trocken auf Holzpaletten lagern

Verpackung: 25kg

Haltbarkeit: 12 Monate ab Herstellungsdatum

Info: www.ebaufix.com

AL

QuickMix 10 Llaç Bazik - I Hirtë

Mënyra e përdorimit: për suvatime përfundimtare mbi beton, elemente të betonit, tjegulla dhe materiale tjera të ndërtimit. Aplikohet me makinë, në mure të jashtme, të brendshme, tavane dhe fasada.

Sipërfaqja e aplikimit: e pastër, e thatë dhe pa yndyrëra.

Përbërja: çimento e hirtë, gëlqere e hidratuar, karbonate minerale dhe aditivë.

Përzierja: 20 deri në max. 25 % me ujë në raport me sasinë e llaçit.

Kushtet e aplikimit: prej +5°C deri +35°C.

Paketimi: 25kg.

Kushtet e ruajtjes: ambient të thatë e pa lagështi.

Afati i materialit në paketim: 12 muaj.

FR

QuickMix 10 Mortier gris de base

Quick mix 10 est un mortier à la base du ciment blanc et de la chaux hydratée. On l'utilise comme mortier d'enduit finale sur le béton, sur les éléments en béton, sur des carreaux et d'autres matériaux de construction. On l'applique avec de la machine sur les murs extérieurs, intérieurs, sur les plafonds et sur les façades. La surface de la position où il sera appliqué doit être propre, sec et sans graisse.

Contenu: du ciment blanc, de la chaux hydratée, des carbonates minéraux et des additifs. On le mélange de 20 au 25 % maximum, avec de l'eau en rapport avec la quantité du mortier.

L'emballage: 25kg.

La condition de l'application: de +5°C au +35°C.

Condition du stockage: dans des ambients secs et sans humidité.

Délai d'expiration du matériel dans l'emballage: 12 mois.

IT

QuickMix 10 Stucco Base - Grigio

L'utilizzo: viene utilizzato nell'intonaco finale sul cemento, elementi in calcestruzzo, piastrelle e altri materiali da costruzione. Applicato con macchinari, in pareti esterne, soffitti interni e facciate.

Campo di applicazione: pulita, asciutta e priva di grasso.

Composizione: cemento grigio, calce idrata, carbonati e additivi.

Miscelazione: 20 fino a max. 25% della quantità di acqua in proporzione allo stucco.

Condizioni di applicazione: da +5°C a +35°C.

Imballaggio: 25kg.

Condizioni di deposito: ambienti asciutti senza umidità.

Scadenza del materiale nella confinazione: 12 mesi.



QuickMix 11

MÖRTEL - WEIß

Basic Mortar



DE QuickMix 11 Mörtel – Weiß.

Mörtel zur maschinellen Verarbeitung – weiß. Quickmix 10 ist ein auf Weißzement und Kalkhydrat basierender Mörtel, welcher als Unterputz innen und außen als Basis auf allen gängigen Beton -und Mauerwerksuntergründen verwendet wird.

Vorbereitung: Die Oberflächen sauber von Rückständen, trocken und ölfrei sein.

Mischungsverhältnis: Mit Wasser anrühren. Ca. 20-25% des Verpackungsinhaltes

Verpackung: 25kg

Verarbeitungstemperatur: +5°C bis + 35°C.

Lagerung: Säcke trocken auf Holzpaletten lagern – Lagerfähig 12 Monate.

EN QuickMix 10 Basic mortar - White

Quickmix 10 - Basic Mortar white for Machine Application. Quickmix 10 is white cement based basic mortar and hydrated lime. It is used as basic mortar for final plastering on concrete, concrete elements, tiles and other construction materials. It is applied by a shot machine on outdoor and indoor walls, ceilings and façade. The surface to be applied on must be clean of any debris, dry and oil free.

Content: white cement, hydrated lime, carbonate minerals and additives. It is mixed with 20 up to 25% of water per the amount of the mortar.

Packaging: 25kg

Application conditions: from +5°C up to +35°C

Storage: in dry conditions without humidity.

Shelf life: 12 months.

Verarbeitungstemperatur: +5°C – 35°C

Lagerung: Säcke trocken auf Holzpaletten lagern

Verpackung: 25kg

Haltbarkeit: 12 Monate ab Herstellungsdatum

Info: www.ebaufix.com

AL

QuickMix 10 Llaç Bazik - I Bardhë

Mënyra e përdorimit: për suvatime përfundimtare mbi beton, elemente të betonit, tjegulla dhe materiale tjera të ndërtimit. Aplikohet me makinë, në mure të jashtme, të brendshme, tavane dhe fasada.

Sipërfaqja e aplikimit: e pastër, e thatë dhe pa yndyrëra.

Përbërja: çimento e bardhë, gëlqere e hidratuar, karbonate minerale dhe aditivë.

Përzierja: 20 deri në max. 25 % me ujë në raport me sasinë e llaçit.

Kushtet e aplikimit: prej +5°C deri +35°C.

Paketimi: thasë 25kg.

Kushtet e ruajtjes: ambiente të thata e pa lagështi.

Afati i materialit në paketim: 12 muaj.

FR

QuickMix 10 Mortier blanc de base

Quick mix 10 – mortier blanc de base, fine pour une utilisation avec la machine. Quick mix 10 est un mortier à la base du ciment blanc et de la chaux hydratée.

On l'utilise comme mortier d'enduit finale sur le béton, sur les éléments en béton, sur des carreaux et d'autres matériaux de construction. On l'applique avec de la machine sur les murs extérieurs, intérieurs, sur les plafonds et sur les façades. La surface de la position où il sera appliqué doit être propre, sec et sans graisse.

Contenu: du ciment blanc, de la chaux hydratée, des carbonates minéraux et des additifs. On le mélange de 20 au 25% maximum, avec de l'eau en rapport avec la quantité du mortier.

L'emballage: 25kg.

La condition de l'application: de +5°C au +35°C

Condition du stockage: dans des ambients secs et sans humidité.

Délai d'expiration du matériel dans l'emballage: 12 mois.

IT

QuickMix 10 Stucco Base - Bianco

L'utilizzo: viene utilizzato nell'intonaco finale sul cemento, elementi in calcestruzzo, piastrelle e altri materiali da costruzione. Applicato con macchinari, in pareti esterne, soffitti interni e facciate.

Campo di applicazione: pulita, asciutta e priva di grasso.

Composizione: cemento bianco, calce idrata, carbonati e additivi.

Miscelazione: 20 fino a max. 25% della quantità di acqua in proporzione allo stucco.

Condizioni di applicazione: da +5°C a +35°C.

Imballaggio: 25kg.

Condizioni di deposito: ambienti asciutti senza umidità.

Scadenza del materiale nella confezione: 12 mesi.



PutzGrund 22

Grundierung - Innen

Mortar - Interior



DE Putzgrund 22 Mörtel – Weiß.

Leistungsstarker Haftbewurf auf zementöser Basis für Betonoberflächen im Außen- und Innenbereich.

Zusammensetzung Putzgrunde 22 ist ein Trockenmörtel bestehend aus Portlandzement, klassifizierten Sanden und spezifischen Zuschlagstoffen für die bessere Verarbeitung und Haftung. Verwendung Putzgrunde 22 wird verwendet als zementöser Haftbewurf auf Ziegelmauerwerken und äußerst glatten Betonoberflächen vor dem Auftragen eines Kalk-Zementgrundputzes. Untergrundvorbereitung Der Untergrund muss frei von Staub, Schmutz, Salzausblühungen usw. sein. Eventuelle Öl-, Fett-, Wachsrückstände usw. müssen präventiv entfernt werden. Verarbeitung Putzgrunde 22 wird mit Putzmaschinen des Typs FASSA, PFT, PUTZKNECHT, PUTZMEISTER, TURBOSOL o.ä. verarbeitet. Das Auftragen erfolgt einschichtig bis zu einer Schichtstärke von 4-5 mm. Nach dem Anmischen mit Wasser ist der Mörtel innerhalb von 2 Stunden zu verarbeiten. Das Aufbringen des Putzes muss nass in nass erfolgen und jedenfalls innerhalb von 3-4 Stunden, je nach den vorherrschenden thermohygrometrischen Bedingungen, nach dem Auftragen des Haftbewurfs.

Verarbeitungstemperatur: +5°C – 35°C

Lagerung: Säcke trocken auf Holzpaletten lagern

Verpackung: 25kg

Haltbarkeit: 12 Monate ab Herstellungsdatum

Info: www.ebaufix.com

Hinweise • Der frische Mörtel ist vor Frost und vor schneller Austrocknung zu schützen. Da die Erhärtung vom hydraulischen Abbinden des Zements abhängt, empfiehlt sich für die Verarbeitung und gute Erhärtung des Mörtels eine Mindesttemperatur von +5°C.

Bei niedrigeren Temperaturen wird das Abbinden übermäßig verzögert, bei Temperaturen unter 0°C ist der frische oder nicht vollkommen erhärtete Mörtel dem Verwitterungsprozess durch Frost ausgesetzt. • Das aufgetragene Gemisch muss homogen und frei von Absonderungen sein; überschüssige Mengen an Wasser können die Haftung des Putzes beeinträchtigen. Putzgrunde 22 ist im Originalzustand ohne Beigabe von Fremdstoffen zu verwenden. Lagerung Im Trockenen nicht länger als 12 Monate lagern.

Qualität Putzgrunde 22 wird im hauseigenen Labor gründlich und fortlaufend kontrolliert. Die verwendeten Rohstoffe werden sorgfältig ausgesucht und einer strengen Prüfung unterzogen.

EN Putzgrund 22 Cement undercoat for concrete

High performance cement undercoat for concrete substrates for exteriors and interiors. Composition Putzgrunde 22 is a dry mortar made from Portland cement, graded sands and specific additives to improve workability and adhesion.

Use Putzgrunde 22 is used as cement-based undercoat on brickwork or concrete substrates on walls and ceilings before applying lime-and-cement-based plasters. The surface must be free from dust and dirt etc. Any traces of oil, grease, wax etc. must be removed beforehand.

Mixing: Putzgrunde 22 is applied using plaster sprayers, such as FASSA, PFT, PUTZKNECHT, PUTZMEISTER, TURBOSOL and the like. It is applied in a single layer up to a thickness of 4-5 mm. After mixing with water, the mortar must be applied within two hours. The plaster must be applied with the previous undercoat layer still fresh and in any case within 3-4 hours of its application, depending on the temperature and humidity conditions.

Warnings: The fresh mortar must be protected against frost and quick drying. Since the hardening of the mortar depends on the hydraulic setting of the cement, a temperature of +5°C is suggested as a minimum value for application and for obtaining proper hardening of the mortar. Below this value, setting would be delayed excessively and below 0°C the fresh or partially hardened mortar could be broken up by frost. On application, the plaster must be uniform and compact; excessive water could compromise the adhesion of the plaster. Putzgrunde 22 must only be used in its original state without the addition of other materials.

Storage Store in a dry place for no longer than 12 months. Quality Putzgrunde 22 is subjected to careful and constant testing in our laboratories. The raw materials used are rigorously selected and checked.

AL Putzgrund 22 Akryl lidhës

Nënshtresë çimentoje me performancë të lartë për nënshtresat e betonit për jashtë dhe brenda.

Kompozimi: Putzgrunde 22 është një llaç i thatë i prodhuar nga çimentoja Portland, rëra e situr dhe lëndë shtuese specifike për të përmirësuar lehtësinë e përdorimit dhe ngjitjes. Përdorimi Putzgrunde 22 përdoret si nënshtresë me bazë çimentoje mbi tulla ose nënshtresa betoni në mure dhe tavane para se të aplikohen suvatë me bazë gëlqereje dhe çimentoje. Sipërfaqja duhet të jetë pa pluhur dhe papastërtira, etj. Çdo gjurmë vaji, yndyre, paste, etj. duhet të hiqet më përpara.

Përzjerja: Putzgrunde 22 aplikohet duke përdorur spërkatës suvaje, të tillë si FASSA, PFT, PUTZKNECHT, PUTZMEISTER, TURBOSOL dhe të ngjashme. Aplikohet në një shtresë të vetme deri në një trashësi prej 4-5 mm. Pas përzjerjes me ujë, llaçi duhet të aplikohet brenda dy orësh.





Suvaja duhet të aplikohet me shtresën e mëparshme të poshtme akoma të freskët dhe në çfarëdo rasti, brenda 3-4 orësh pas aplikimit, në varësi të kushteve të temperaturës dhe lagështisë. Llaçi i freskët duhet të mbrohet nga ngrica dhe tharja e shpejtë. Meqenëse forcimi i llaçit varet nga tharja e çimentos prej ujit, sugjerohet një temperaturë prej +5°C si vlerë minimale për aplikimin dhe për arritjen e forcimit të mirë të llaçit. Poshtë kësaj vlere, tharja do të vonohet shumë dhe nën 0°C, llaçi i freskët ose i forcuar pjesërisht mund të çahet nga ngrica. Pas aplikimit, suvaja duhet të jetë e njëtrajtshme dhe kompakte; uji i tepërt mund të kompromentojë ngjytjen e suvasë. Putzgrunde 22 duhet të përdoret në gjendjen e tij origjinale pa shtimin e materialeve të tjera.

Ruajtja: Ruajeni në një vend të thatë për jo më shumë se 12 muaj.

Cilësia Putzgrunde 22 është subjekt i testimit të kujdesshëm dhe konstant në laboratorët tanë.

Lënda e parë e përdorur është zgjedhur dhe kontrolluar me rreptësi.

FR Putzgrunde 22 obetis à base de ciment pour surfaces en béton.

Gobetis à base de ciment pour surfaces en béton, à hautes performances, pour l'intérieur et l'extérieur.

Composition: Putzgrunde 22 est un mortier sec à base de ciment Portland, de sables classés et d'adjuvants spécifiques qui en améliorent la maniabilité et l'adhérence. Domaine d'utilisation Putzgrunde 22 est utilisé comme gobetis d'accrochage à base de ciment sur maçonneries et surfaces en béton (parois ou plafond), avant l'application des nos enduits à base de chaux et ciment.

Préparation du support: Les supports doivent être dépoussiérés et exempts de saleté.

Éliminer préalablement toutes traces d'huile, de graisse, de cire, etc.. Mise en oeuvre Putzgrunde 22 peut être appliqué avec des machines à enduire de type FASSA, PFT, PUTZKNECHT, PUTZMEISTER, TURBOSOL ou similaires. Le produit s'applique en une seule couche jusqu'à des épaisseurs de 4 à 5 mm. Utiliser la gâchée dans les deux heures qui suivent son malaxage avec l'eau. L'enduit doit être appliqué « frais sur frais » et, de toute façon, dans un délai de 3 à 4 heures après l'application du gobetis, en fonctions des conditions thermo-hygrométriques.

Recommandations: Le mortier frais doit être protégé du gel et d'un séchage rapide. Employer par températures supérieures +5°C pour obtenir un bon durcissement du mortier. Par températures inférieures la prise serait excessivement retardée et en dessous de 0 °C le mortier frais ou pas encore totalement durci serait exposé à l'action de désagrégation du gel. • Le mélange appliqué doit être homogène et exempt de ségrégation; une quantité excessive d'eau peut compromettre l'adhérence de l'enduit. Putzgrunde 22 doit être utilisé tel quel sans ajout d'autres produits.

Conservation: Conserver au sec pendant une période maximale de 12 mois à compter de la date marquée sur le sac.

Qualité: Putzgrunde 22 est soumis à un contrôle minutieux et constant dans nos laboratoires. Les matières premières utilisées sont rigoureusement sélectionnées et contrôlées.





IT Rinzafo a base cementizia per superfici in calcestruzzo.

Composizione Putzgrunde 22 è una malta secca composta da cemento Portland, sabbie classificate ed additivi specifici per migliorare la lavorazione e l'adesione.

Impiego Putzgrunde 22 viene usato come rinzafo cementizio su supporti in laterizio e superfici in calcestruzzo a parete e a soffitto prima dell'applicazione di intonaci a base di calce e cemento. Preparazione del fondo Il supporto deve essere libero da polvere, sporco, ecc. Eventuali tracce di oli, grassi, cere, ecc. devono essere preventivamente rimosse. Lavorazione Putzgrunde 22 si lavora con macchine intonacatrici tipo FASSA, PFT, PUTZKNECHT, PUTZMEISTER, TURBOSOL o simili. Si applica in unico strato sino a spessori di 4-5mm. La malta, dopo la miscelazione con acqua, deve essere applicata entro due ore. L'applicazione dell'intonaco deve avvenire fresco su fresco e comunque entro 3-4 ore, in funzione delle condizioni termo-igrometriche, dall'applicazione del rinzafo.

Avvertenze • La malta fresca va protetta dal gelo e da una rapida essiccazione. Poiché l'indurimento si basa sulla presa idraulica del cemento una temperatura di +5°C viene consigliata come valore minimo per l'applicazione e per un buon indurimento della malta. Al di sotto di tale valore la presa verrebbe eccessivamente ritardata e sotto 0°C la malta fresca o anche non completamente indurita sarebbe esposta all'azione disgregatrice del gelo. L'impasto applicato deve risultare omogeneo e privo di segregazione; quantità di acqua eccessive possono compromettere l'adesione dell'intonaco. Putzgrunde 22 deve essere usato allo stato originale senza aggiunte di materiali estranei. Conservazione Conservare all'asciutto per un periodo non superiore a 12 mesi. Qualità Putzgrunde 22 è sottoposto ad accurato e costante controllo presso i nostri laboratori. Le materie prime impiegate vengono rigorosamente selezionate e controllate.







StyroFix 200

Styroporkleber

Styrofoam Adhesive



DE Styrofix 200 Styroporkleber – Grau.

Styrofix 200 ist ein auf Zement, Mineralien und Additiven basierender Styroporplattenkleber, welcher als Dünnbettmörtel innen und außen verwendet wird.

Vorbereitung: Die Oberflächen sauber von Rückständen, trocken und ölfrei sein.

Mischungsverhältnis: Mit Wasser anrühren. Ca. 20-25% des Verpackungsinhaltes

Verpackung: 25kg

Verarbeitungstemperatur: +5°C bis + 35°C.

Lagerung: Säcke trocken auf Holzpaletten lagern – Lagerfähig 12 Monate.

EN Styrofix 200 Styrofoam Adhesive – Grau.

Styrofix 200 - is an adhesive based on cement, minerals and specific additives. It is used to fix special light elements such as Styrofoam plates. A thin layer is applied to fix Styrofoam plates, and is suitable for indoor and outdoor application. The surface to be applied on must be clean of any debris, dry and oil free.

Content: white cement, minerals and additives. It is mixed with 20 up to 25% of water per the amount of the mortar.

Packaging: 25kg

Application conditions: from +5°C up to +35°C.

Storage: in dry conditions without humidity.

Shelf life: 12 month.

Verarbeitungstemperatur: +5°C – 35°C

Lagerung: Säcke trocken auf Holzpaletten lagern

Verpackung: 25kg

Haltbarkeit: 12 Monate ab Herstellungsdatum

Info: www.ebaufix.com

AL

Styrofix 200 **Ngjitës për stiropor - I Hirtë**

Ka përdorim special për elemente të lehta siç janë pllakat e stiroporit.

Mënyra e përdorimit: aplikohet në shtresë të hollë dhe është i përshtatshëm për përdorim të jashtëm dhe të brendshëm.

Sipërfaqja e aplikimit: e pastër, e thatë, pa yndyrëra.

Përbërja: çimento e hirtë, minerale dhe aditivë.

Përzierja: 25 deri në max. 30 % me ujë në raport me sasinë e ngjitësit.

Kushtet e aplikimit: prej +5°C deri +35°C.

Paketimi: 25kg.

Kushtet e ruajtjes: ambiente të thata e pa lagështi.

Afati i materialit në paketim: 12 muaj.

FR

Styrofix 200 - Colle pour les plaques de polystyrène blanches.

Styrofix 200- est une colle à la base du ciment, des minéraux et des additifs appropriés. Il ya une utilisation particulière pour les éléments légers tels que: les plaques de polystyrène. On l'applique dans des couches épaisses et il est adapté pour utilisation extérieur et intérieur. La surface de la position où il sera appliqué doit être propre, sec, sans graisse.

Composition: du ciment blanches, des minéraux et des additifs. On le mélange de 20 au maximum 25 % avec de l'eau en rapport avec la quantité de la colle.

L'emballage: 25kg.

Les conditions de l'application: de +5°C au +35°C.

Condition deconservation: dans des ambiants secs et sans humidité.

Délai d'expiration du matériel dans l'emballage: 12 mois.

IT

Styrofix 200 **Collante per pannelli di polistirene - Grigio**

Ha uso speciale per elementi leggeri quali pannelli di polistirene "polistirolo"

L'utilizzo: viene applicato in strati sottili, applicato in superficie interne ed esterne.

Campo di applicazione: pulita, asciutta e priva di grasso.

Composizione: cemento grigio, carbonati e additivi.

Miscelazione: 20 fino a max. 30% della quantità di acqua in proporzione al collante.

Condizioni di applicazione: da +5°C a +35°C.

Imballaggio: 25kg.

Condizioni di deposito: ambienti asciutti senza umidità.

Scadenza del materiale nella confinazione: 12 mesi.



StyroFix 201

Styroporkleber

Styrofoam Adhesive



DE Styrofix 201 Styroporkleber - weiß.

Styrofix 201 ist ein auf Zement, Mineralien und Additiven basierender Styroporplattenkleber, welcher als Dünnbettmörtel innen und außen verwendet wird.

Vorbereitung: Die Oberflächen sauber von Rückständen, trocken und ölfrei sein.

Mischungsverhältnis: Mit Wasser anrühren. Ca. 20-25% des Verpackungsinhaltes

Verpackung: 25kg

Verarbeitungstemperatur: +5°C bis +35°C.

Lagerung: Säcke trocken auf Holzpaletten lagern – Lagerfähig 12 Monate.

EN Styrofix 201 Styrofoam Adhesive - White

Styrofix 201 - is an adhesive based on cement, minerals and specific additives. It is used to fix special light elements such as Styrofoam plates. A thin layer is applied to fix Styrofoam plates, and is suitable for indoor and outdoor application. The surface to be applied on must be clean of any debris, dry and oil free.

Content: white cement, minerals and additives. It is mixed with 20 up to 25% of water per the amount of the mortar.

Packaging: 25kg.

Application conditions: from +5°C up to +35°C.

Storage: in dry conditions without humidity.

Shelf life: 12 month.

Verarbeitungstemperatur: +5°C – 35°C

Lagerung: Säcke trocken auf Holzpaletten lagern

Verpackung: 25kg

Haltbarkeit: 12 Monate ab Herstellungsdatum

Info: www.ebaufix.com

AL

Styrofix 201 **Ngjitës për Stiropor - I Bardhë**

Ka përdorim special për elemente të lehta siç janë pllakat e stiroporit.

Mënyra e përdorimit: aplikohet në shtresë të hollë dhe është i përshtatshëm për përdorim të jashtëm dhe të brendshëm.

Sipërfaqja e aplikimit: e pastër, e thatë, pa yndyrëra.

Përbërja: çimento e bardhë, minerale dhe aditivë.

Përzierja: 25 deri në max. 30 % me ujë në raport me sasinë e ngjitësit.

Kushtet e aplikimit: prej +5°C deri +35°C.

Paketimi: 25kg.

Kushtet e ruajtjes: ambiente të thata e pa lagështi.

Afati i materialit në paketim: 12 muaj.

FR

Styrofix 201 - Colle pour les plaques de polystyrène blanches.

Styrofix 200- est une colle à la base du ciment, des minéraux et des additifs appropriés. Il ya une utilisation particulière pour les éléments légers tels que: les plaques de polystyrène. On l'applique dans des couches épaisses et il est adapté pour utilisation extérieur et intérieur. La surface de la position où il sera appliqué doit être propre, sec, sans graisse.

Composition: du ciment blanches, des minéraux et des additifs. On le mélange de 20 au maximum 25 % avec de l'eau en rapport avec la quantité de la colle.

L'emballage: 25kg.

Les conditions de l'application: de +5°C au + 35°C.

Condition de conservation: dans des ambients secs et sans humidité.

Délai d'expiration du matériel dans l'emballage: 12 mois.

IT

Styrofix 201 - Collante per pannelli di polistirene - Bianco

Ha uso speciale per elementi leggeri quali pannelli di polistirene "polistirolo"

L'utilizzo: viene applicato in strati sottili per il fissaggio in superficie interne ed esterne.

Campo di applicazione: pulita, asciutta e priva di grasso.

Composizione: cemento bianco, carbonati e additivi.

Miscelazione: 20 fino a max. 30% della quantità di acqua in proporzione al collante.

Condizioni di applicazione: da +5°C a + 35°C.

Imballaggio: 25kg.

Condizioni di deposito: ambienti asciutti senza umidità.

Scadenza del materiale nella confinazione: 12 mesi.



FiberFix 700/701

Faser Styroporkleber

Fiber Styrofoam Adhesive



DE FiberFix 700/701 Conexion - Grau - Weiß.

Vorbereitet, Mörtel aus grauen und weißen Zement, bestehend aus Portland-Zement von ausgezeichneter Qualität, Füllstoff aus Carbonat-Stein mit ausgewählter Granulometrie, synthetischen Harzen und speziellen Additiven, die die Verarbeitbarkeit und Haftung verbessern und die Hydrophobizität des Trockenmörtels erhöhen.

Anwendungsbereich: FIBERFIX CONEXION 700/701 wird als Haftmittel für alle Sorten von Platten verwendet, die im Allgemeinen für Wärmeisolations-systeme verwendet werden: Styropor, Graphit, Mineralfaserplatten im Mauerwerk, Mörtel auf Basis von Beton oder Zement. Die Träger müssen kompakt, bewährt und stabil sein, ohne Risse, Öle, Farben oder abnehmbare Teile. Überprüfen Sie, ob die Steine sicher befestigt sind und keine Teile bestehen, die sich lösen können. Wenn es solche Teile gibt, entfernen Sie sie und reparieren Sie die Oberfläche mit Mörtel. Von beschichteten Wänden muss der Mörtel abgekratzt werden, um sehen zu können, ob die Oberfläche darunter über Rückstände von alter und schlecht haftender Farbe verfügt oder ob lockere Teile bestehen. Oberflächliche Risse können mit FIBERFIX CONEXION 700/701 gefüllt werden, während tiefe strukturelle Risse auf eine Art und Weise behandelt werden sollten, die die Ursachen für die Risse beseitigen und sie nicht mehr entstehen lassen.

Anwendung: Um eine stabile Haftung gewährleisten zu können, müssen Sie Metallprofile wie z.B. Nivelelemente fixieren, bevor Sie die Panele anbringen. Bei Installationen auf unregelmäßigen Oberflächen, wie unverputzten Ziegelwänden, wird der Kleber mit einer Kelle aufgetragen.

Verarbeitungstemperatur: +5°C – 35°C

Lagerung: Säcke trocken auf Holzpaletten lagern

Verpackung: 25kg

Haltbarkeit: 12 Monate ab Herstellungsdatum

Info: www.ebaufix.com

Hierbei wird der Kleber an den Rändern und in der Mitte der Platten aufgetragen (oder in Form des Buchstabens X in der Mitte der Platte). Um Unebenheiten auszugleichen, sollte jeweils eine bestimmte Dicke des Klebers verwendet werden. Für den Einsatz auf flachen Oberflächen wird empfohlen, den Klebstoff auf der gesamten Oberfläche der Platte mit einem Zahnpachtel (von 8 bis 10 mm) aufzutragen. Die mit Klebstoff bedeckte Fläche muss mindestens 40 % der gesamten Plattenoberfläche ausmachen. Die Platten sollten waagrecht von unten nach oben montiert werden. Vorsicht in den Panels "Gelenke"; keine Leerräume oder Unebenheiten lassen. Anschließend fahren Sie mit der mechanischen Fixierung der Wandanker fort (für gewöhnliche Platten 50 x 100 cm ist es empfehlenswert, 8 Klebstoffkleckse pro Quadratmeter aufzutragen).

EN FiberFix 700
— **Conexion - Gray - White**

Prepared, grey and white cement-based mortar, composed from Portland Cement with excellent qualities, carbonate stone filler with selected granulometry, synthetic resins and special additives, which improve the workability, adhesion and increase the hydrophobicity of the dry mortar. FIBERFIX CONEXION 700/701 serves for the adhesion of all types of panels that are generally used for the realization of thermal insulation systems, such as: styrofoam, graphite, mineral fibers panels in brick walls, concrete or cement-based mortar.

FIBERFIX CONEXION 700/701 serves for the adhesion of all types of panels that are generally used for the realization of thermal insulation systems, such as: styrofoam, graphite, mineral fibers panels in brick walls, concrete or cement-based mortar. The supports must be compact, seasoned and steady, without cracks, oils, paints or detachable parts. Check to see if the bricks are securely attached and do not have parts that can detach. If there are such parts, remove them repair surface with mortar. Walls that are coated with grout must be scraped in order to verify if the surface under it was painted with old and badly attached paints, or if there are detachable parts. Superficial cracks can be caulked with FIBERFIX CONEXION 700/701, while deep structural cracks should be treated in a way to eliminate the causes and not repeat them.

Application: in order to achieve a steady installation, before you start to adhere panels, it is necessary to fix metallic profiles as leveling fasteners. For installations in irregular surfaces, such as unplastered brick walls, the adhesive is applied with a trowel, by putting it as a tape at the edges of the panels' sideways contours, and some drops in its center (or forming an X in the center of the panel) in a certain thickness so as to compensate unevenness. For applications in flat surfaces, it is recommended to spread the adhesive in the entire surface of the panel through a notched trowel (from 8 up to 10 mm). Caution must be paid to the surface covered with adhesive.

which should be at least 40 % of the total panel surface. Panels should be installed in horizontal direction, starting from down and continuing up. Caution to the panels' joints; do not leave empty spaces or unevenness. Then, proceed with the mechanic fixation of wall anchors (for usual panels 50 x 100 cm, it is recommended to pour 8 adhesive drops for meter square).

Color: Grey/White

Application temperature: +5C to +35C

Storage: 12 months, in original packaging and dry place.

AL FiberFix 700
— **Fiber Conexion - I Bardhë - I Hirtë**

Ngjitës në formë pluhuri i përforcuar me fibra për realizimin e sistemeve termoizoluese ETICS. FIBERFIX CONEXION 700/701 shërben për ngjitjen e të gjithë tipeve të paneleve që përdoren zakonisht për realizimin e sistemeve termoizolues kapotë, si panele polisteroli, poliuretani, grafiti, fibra minerale në mure tulle, betoni ose llaçi me bazë çimento. FIBERFIX CONEXION 700/701 është material i parapërgatitur me ngjyrë Gri/Bardhe, me bazë çimento Portland me cilësi të lartë, rërë guri karbonatik me granulometri të seleksionuar, rezina sintetike dhe aditivë specialë, të cilët përmirësojnë punueshmërinë, ngji tshëmërinë në sipërfaqe të vështira dhe rrisin hidrofobicitetin e llaçit të forcuar ndaj shirave.



Suportet duhet të jenë kompaktë, të stazhionuar e të qëndrueshëm, pa vajra të çara, bojëra apo pjesë të shkëputshme. Duhet verifikuar që tullat të jenë të ngjitura mirë dhe të mos kenë pjesë që mund të shkëputen. Në qoftë se ka, hiqini këto pjesë dhe bëni meremetimin e sipërfaqes me llaç. Faqet e mureve të veshura me fino duhen kruajtur për të verifikuar nëse sipërfaqja poshtë saj mund të jetë e lyster me bojëra të vjetratë pangjitura mirë ose pjesë të shkëputshme. Të çarat sipërfaqësore mund të stukohen me FIBERFIX CONEXION 700/701, ndërsa të çarat e thella strukturale duhen trajtuar në mënyrë të tillë që të eliminohen shkaqet dhe të mos përsëriten. Para se të fillohet ngjitja e paneleve, në mënyrë që të kemi një ven dosje sa më të rregullt, është e nevojshme që të fiksohen profile metalikë si mbajtës të niveluar. Për aplikime në sipërfaqe të parregullta, si në mur tulle të pasuvatuar, ngjitësi aplikohet me mistri duke e vendosur në formë shiriti në skaj të kontureve anësore të panelit dhe disa pika në qendër të tij (ose duke formuar një X në qendër të pane lit) me spesorë të tillë në mënyrë që të kompensohen disnivelet. Për aplikime në sipërfaqe të rrafshëta është e këshillueshme që ngjitësi të hapet në të gjithë sipërfaqen e panelit nëpërmjet një malle të dhëmbëzuar (nga 8 deri 10 mm). Të kihet kujdes që sipërfaqja e mbuluar nga ngjitësi të jetë të paktën 40% e sipërfaqes totale të panelit. Panelet duhen vendosur në mënyrë horizontale duke nisur nga poshtë-lart. Të bëhet kujdes në bashkimet e paneleve në mënyrë që të mos lihen hapësira boshe ose disnivele.

Proçedohet më pas me fiksimin mekanik me upa (për panele të zakonshëm 50 x 100 cm rekomandohen 8 pika ngjitjeje për metër katror).

Temperatura e aplikimit: +5C deri në +35C

Ruajtja: 12 muaj në paketim origjinal në mjedis të thatë

FR FiberFix 700 **■ Conexion - Gris - Blanc**

Mortier préparé gris et blanc, composé de ciment Portland avec d'excellentes caractéristiques, de carbonate avec une granulométrie spécifique, de résines synthétiques et des additifs spéciaux qui améliorent la mise en œuvre, l'adhésion et qui augmentent l'hydrophobie du mortier sec.

Domaine d'application: FIBERFIX CONEXION 700/701 est utilisé comme colle pour tous les types de panneau qui sont généralement employés pour la réalisation de systèmes d'isolation thermique tels que: Styrofoam, graphite, panneaux en fibre minérale, sur des murs en brique, en béton ou en mortier à base de ciment. Le support doit être compact, solide et stable, sans craquelures, ni traces d'huile, de peinture ou d'éléments détachables. Vérifier si les briques sont solidement fixées et qu'aucun ne soit mobile. Si tel est le cas, les retirer et réparer la surface avec du mortier. Les murs qui sont revêtus avec un enduit doivent être décapés afin de vérifier si la surface en dessous est recouverte de couches anciennes de peinture ou s'il y des éléments qui peuvent se détacher.

Les craquelures superficielles peuvent être calfatées avec FIBERFIX CONEXION 700/701, tandis que les craquelures structurelles profondes doivent être traitées de manière à éliminer les causes et éviter qu'elles ne surviennent à nouveau.

Application: afin d'obtenir une mise en place stable, avant de démarrer le collage des panneaux, il est nécessaire de fixer des profils métalliques comme supports de nivellement. Pour les mises en place sur des surfaces irrégulières, telles que les murs de brique non-plâtrés, la colle est appliquée avec une truelle en la déposant en formant des bandes sur le contour des panneaux et quelques gouttes au centre (ou en formant une croix au centre du panneau) avec une certaine épaisseur afin de compenser les irrégularités de la surface. Pour les applications sur des surfaces plates, il est recommandé d'étaler la colle sur l'ensemble de la surface du panneau avec une truelle crantée (de 8 à 10 mm). Il est nécessaire d'être attentif au fait que la surface couverte avec la colle doit représenter au moins 40% de la surface total du panneau. Les panneaux doivent être installés en direction horizontale, en commençant par le bas et en montant les rangées vers le haut. Attention aux joints des panneaux. Ne pas laisser d'espace libre ni d'irrégularité. Ensuite, procéder à la fixation mécanique des ancrages muraux (pour les panneaux standards de 50 x 100 cm, il est recommandé d'ajouter 8 portions de colle par mètre carré).

Couleur: Gris/Blanc

Température d'application: +5°C à +35°C

Stockage: 12 mois, dans son emballage



IT FiberFix 701

— Conexion - Grigio/ Bianco

Malta cementizia preparata grigia e bianca, realizzata in cemento Portland con ottime qualità, riempitivo in carbonato con granulometria selezionata, resina sintetica e additive speciali per miglioramento di lavorabilità, adesione e aumento delle proprietà idrofobiche della malta asciutta. FIBERFIX CONEXION 700/701 è impiegato per l'adesione di tutti i tipi di pannelli generalmente utilizzati per sistemi di isolamento termico, come styrofoam, grafite, pannelli in fibra minerale in mura di mattoni, malta cementizia o calce. I supporti devono essere compatti, con stagionamento già svolto e senza crepe, oli, tinture o parti staccabili. Controllare che i mattoni siano ben attaccati e che non presentino parti staccabili. In caso di presenza di queste ultime, rimuoverle, poi riparare la superficie con la malta. In caso di pareti stuccate, rimuovere lo stucco per verificare se la superficie sottostante è ricoperta di tintura vecchia e malamente attaccata, o se sono presenti parti staccabili. Le crepe superficiali possono essere trattate con FIBERFIX CONEXION 700/701, mentre le crepe strutturali devono essere trattate in modo da eliminare le cause e che non si ripetano.

Applicazione: Per un'installazione corretta, prima di far aderire i pannelli, è necessario fissare i profili metallici come fissaggio di livellamento. Per installazioni in superfici irregolari, come pareti a mattoni senza intonaco, l'adesivo viene applicato con una cazzuola, applicandolo sui bordi dei pannelli con una piccola quantità al centro (ad esempio, formando una X) con un certo spessore per compensare le disomogeneità. Per applicazioni su superfici piate, si raccomanda di spargere l'adesivo sull'intera superficie del pannello tramite una spatola dentata (da 8 a 10 mm). Occorre prestare attenzione alla superficie coperta da adesivo, che deve essere almeno il 40% della superficie totale del pannello. I pannelli devono essere installati in direzione orizzontale, iniziando dal basso e continuando verso l'alto. Prestare attenzione all'unione dei pannelli, non lasciare spazi vuoti o disomogeneità. Poi, procedere con il fissaggio meccanico dei ganci a muro (per i pannelli normali 50 x 100 mm si raccomandano 8 applicazioni di adesivo al metro quadro).

Colore: Grigio/Bianco

Temperatura di applicazione: +5C to +35C

Conservazione: 12 mesi nell'imballaggio originale e in locale al riparo da fonti di umidità.







SipoFix 300

Ziegelsteinkleber
Siporex Adhesive



DE SipoFix 300 Ziegelsteinkleber – Grau.

SipoFix 300 ist ein auf Zement, Mineralien und Additiven basierender Ziegelsteinkleber, welcher als Dünnbettmörtel innen und außen verwendet wird.

Vorbereitung: Die Oberflächen sauber von Rückständen, trocken und ölfrei sein.

Mischungsverhältnis: Mit Wasser anrühren. Ca. 20-25% des Verpackungsinhaltes

Verpackung: 25kg

Verarbeitungstemperatur: +5°C bis +35°C.

Lagerung: Säcke trocken auf Holzpaletten lagern – Lagerfähig 12 Monate.

EN SipoFix 300 - Gray Siporex Adhesive - Gray

SipoFix 300 - is an adhesive based on cement, minerals and specific additives. It is used to fix special Siporex blocks. A thin layer is applied to fix Siporex blocks, and is suitable for indoor and outdoor application. The surface to be applied on must be clean of any debris, dry and oil free.

Content: white cement, minerals and additives. It is mixed with 20 up to 25% of water per the amount of the mortar.

Packaging: 25kg

Application conditions: from +5°C up to +35°C.

Storage: in dry conditions without humidity.

Shelf life: 12 months.

Verarbeitungstemperatur: +5°C – 35°C

Lagerung: Säcke trocken auf Holzpaletten lagern

Verpackung: 25kg

Haltbarkeit: 12 Monate ab Herstellungsdatum

Info: www.ebaufix.com

AL

Sipofix 300

Ngjitës për Siporex - I Hirtë

Ka përdorim special për ngjitjen e bllokave siporex.

Mënyra e përdorimit: aplikohet në shtresë të hollë dhe është i përshtatshëm për përdorim të jashtëm dhe të brendshëm.

Sipërfaqja e aplikimit: e pastër, e thatë dhe pa yndyrëra.

Përbërja: çimento e hirtë, minerale dhe aditivë.

Përzierja: 20 deri në max. 25 % me ujë në raport me sasinë e ngjitësit.

Kushtet e aplikimit: prej +5°C deri +35°C.

Paketimi: 25kg.

Kushtet e ruajtjes: ambiente të thata e pa lagështi.

Afati i materialit në paketim: 12 muaj.

FR

Sipofix 300

Est une colle pour la thermo pierre gris.

Sipofix 300 - est une colle à la base du ciment, des minéraux et des additifs appropriés. Il ya une utilisation particulière pour les éléments légers tels que: les briques thermo pierres. On l'applique dans des couches épaisses et il est adapté pour utilisation extérieur et intérieur. La surface de la position où il sera appliqué doit être propre, sec, sans graisse.

Composition: du ciment griss, des minéraux et des additifs. On le mélange de 20 au maximum 25 % avec de l'eau en rapport avec la quantité de la colle.

L'emballage: 25kg.

Les conditions de l'application: +5°C au +35°C.

Condition de conservation: dans des ambients secs et sans humidité.

Délai d'expiration du matériel dans l'emballage: 12 mois.

IT

Sipofix 300

Collante per blocchi siporex - Grigio.

Ha uso speciale per il fissaggio di Blocchi Siporex

L'utilizzo: viene applicato in strati sottili, applicato in superficie interne ed esterne.

Campo di applicazione: pulita, asciutta e priva di grasso.

Composizione: cemento grigio, carbonati e additivi.

Miscelazione: 20 fino a max. 25% della quantità di acqua in proporzione al collante.

Condizioni di applicazione: da +5°C a +35°C.

Imballaggio: 25kg.

Condizioni di deposito: ambienti asciutti senza umidità.

Scadenza del materiale nella confinazione: 12 mesi.



SipoFix 301

Ziegelsteinkleber
Siporex Adhesive



DE SipoFix 301 Ziegelsteinkleber – weiß.

SipoFix 301 ist ein auf Zement, Mineralien und Additiven basierender Ziegelsteinkleber, welcher als Dünnbettmörtel innen und außen verwendet wird.

Vorbereitung: Die Oberflächen sauber von Rückständen, trocken und ölfrei sein.

Mischungsverhältnis: Mit Wasser anrühren. Ca. 20-25% des Verpackungsinhaltes

Verpackung: 25kg

Verarbeitungstemperatur: +5°C bis +35°C.

Lagerung: Säcke trocken auf Holzpaletten lagern – Lagerfähig 12 Monate.

EN SipoFix 301 Siporex Adhesive - White

SipoFix 301 - is an adhesive based on cement, minerals and specific additives. It is used to fix special Siporex blocks. A thin layer is applied to fix Siporex blocks, and is suitable for indoor and outdoor application. The surface to be applied on must be clean of any debris, dry and oil free.

Content: white cement, minerals and additives. It is mixed with 20 up to 25% of water per the amount of the mortar.

Packaging: 25kg

Application conditions: from +5°C up to +35°C.

Storage: in dry conditions without humidity.

Shelf life: 12 month.

Verarbeitungstemperatur: +5°C – 35°C

Lagerung: Säcke trocken auf Holzpaletten lagern

Verpackung: 25kg

Haltbarkeit: 12 Monate ab Herstellungsdatum

Info: www.ebaufix.com

AL

Sipofix 301 **Ngjitës për Siporex - I Bardhë**

Ka përdorim special për ngjitjen e bllokave siporex.

Mënyra e përdorimit: aplikohet në shtresë të hollë dhe është i përshtatshëm për përdorim të jashtëm dhe të brendshëm.

Sipërfaqja e aplikimit: e pastër, e thatë dhe pa yndyrëra.

Përbërja: çimento e bardhë, minerale dhe aditivë.

Përzjerja: 20 deri në max. 25 % me ujë në raport me sasinë e ngjitësit.

Kushtet e aplikimit: prej +5°C deri +35°C.

Paketimi: 25kg.

Kushtet e ruajtjes: ambiente të thata e pa lagështi.

Afati i materialit në paketim: 12 muaj.

FR

Sipofix 301 **Est une colle pour la thermo pierre blanche.**

Sipofix 301 – est une colle pour la thermo pierre blanche. Sipofix 301 - est une colle à la base du ciment, des minéraux et des additifs appropriés. Il ya une utilisation particulière pour les éléments légers tels que: les briques thermo pierres. On l'applique dans des couches épaisses et il est adapté pour utilisation extérieur et intérieur. La surface de la position où il sera appliqué doit être propre, sec, sans graisse.

Composition: du ciment blanche, des minéraux et des additifs.

On le mélange de 20 au maximum 25 % avec de l'eau en rapport avec la quantité de la colle.

L'emballage: 25kg.

Les conditions de l'application: +5°C au + 35°C

Condition de conservation: dans des ambients secs et sans humidité.

Délai d'expiration du matériel dans l'emballage: 12 mois.

IT

Sipofix 301 **Collante per blocchi siporex - Bianco.**

Ha uso speciale per il fissaggio di Blocchi Siporex

L'utilizzo: viene applicato in strati sottili, applicato in superficie interne ed esterne.

Campo di applicazione: pulita, asciutta e priva di grasso.

Composizione: cemento bianco, carbonati e additivi.

Miscelazione: 20 fino a max. 25% della quantità di acqua in proporzione al collante.

Condizioni di applicazione: +5°C a +35°C.

Imballaggio: 25kg.

Condizioni di deposito: ambienti asciutti senza umidità.

Scadenza del materiale nella confinazione: 12 mesi.



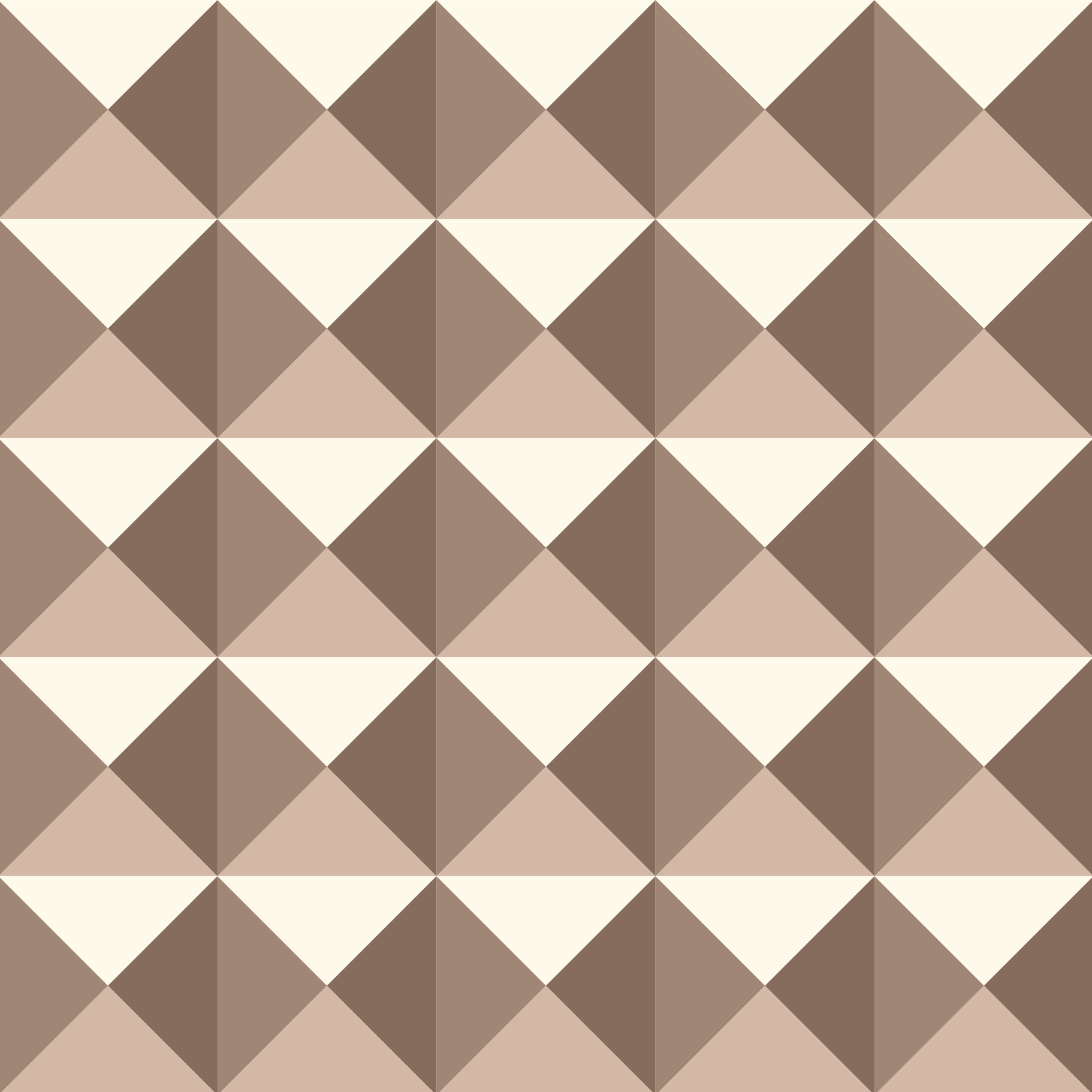

135 EasyFix 100

Wandfliesenkleber – grau.
Innenbereich für leichte keramische

137 EasyFix 101

Wandfliesenkleber – weiß.
Innenbereich für leichte keramische

141 EasyFix 110

Bodenfliesenkleber – grau.
Innenbereich für leichte keramische

143 EasyFix 111

Bodenfliesenkleber – weiß.
Innenbereich für leichte keramische

147 EasyFix 120

Fliesenkleber für schweres
Steingut – grau.

149 EasyFix 121

Fliesenkleber für schweres
Steingut – weiß.

151 FlexFix 600

Fliesenkleber – grau.
Zement basierendes Produkt

155 FlexFix 601

Fliesen Kleber – weiß.
Zement basierendes Produkt

159 Superfix 800

Multifunktionskleber - Grau
Multifunction Adhesive

163 Superfix 801

Multifunktionskleber - weiß.
Multifunction Adhesive





Easyfix 100

Wandfliesenkleber – Grau.
Innenbereich für leichte
keramische



DE Easyfix 100
Wandfliesenkleber – Grau.

EasyFix 100 ist ein auf Zement, Mineralien und Additiven basierender Fliesenkleber, welcher als Dünnbettmörtel im Innenbereich für leichte keramische Wandfliesen verwendet wird.

Vorbereitung: Die Oberflächen sauber von Rückständen, trocken und ölfrei sein.

Mischungsverhältnis: Mit Wasser anrühren. Ca. 20-25% des Verpackungsinhaltes

Verpackung: 25kg

Verarbeitungstemperatur: +5°C bis +35°C.

Lagerung: Säcke trocken auf Holzpaletten lagern – Lagerfähig 12 Monate.

EN Easyfix 100
Wall Tiles Adhesive - Gray.

EasyFix 100 – is an adhesive based on cement, minerals and specific additives. A thin layer is applied to fix light ceramic wall tiles. Indoor application only. The surface to be applied on must be clean of any debris, dry and oil free.

Content: white cement, minerals and additives. It is mixed with 20 up to 25% of water per the amount of the mortar.

Packaging: 25kg.

Application conditions: from +5°C up to +35°C.

Storage: in dry conditions without humidity.

Shelf life: 12 months.

Verarbeitungstemperatur: +5°C – 35°C

Lagerung: Säcke trocken auf Holzpaletten lagern

Verpackung: 25kg

Haltbarkeit: 12 Monate ab Herstellungsdatum

Info: www.ebaufix.com

AL

Easyfix 100

Ngjitës për pllaka muri- I Hirtë

Mënyra e përdorimit: Përdoret në shtresë të hollë për ngjitjen e pllakave të lehta të qeramikës në mure. Aplikohet në sipërfaqe të brendshme.

Sipërfaqja e aplikimit: e pastër, e thatë dhe pa yndyrëra.

Përbërja: çimento e hirtë, minerale dhe aditivë.

Përzjerja: 20 deri në max. 25 % me ujë në raport me sasinë e ngjitësit.

Paketimi: 25kg.

Kushtet e aplikimit: prej +5°C deri +35°C.

Kushtet e ruajtjes: ambiente të thata e pa lagështi.

Afati i materialit në paketim: 12 muaj.

FR

Easyfix 100

Adhésif Carreaux - Gris

Easy Fix 100 – est une colle à la base du ciment, des minéraux et des additifs appropriés. On peut l'utiliser dans des couches épaisses pour coller des carreaux dans le sol. Il peut s'appliquer dans les surfaces intérieures. La surface de la position où il sera appliqué doit être propre, sec, sans graisse.

Composition: du ciment gris, des minéraux et des additifs. On le mélange de 20 au maximum 25 % avec de l'eau en rapport avec la quantité de la colle.

L'emballage: 25kg.

Les conditions de l'application: +5°C au +35°C.

Condition de conservation: dans des ambients secs et sans humidité.

Délai d'expiration du matériel dans l'emballage: 12 mois.

IT

Easyfix 100

Collante per piastrelle de parete - Grigio

L'utilizzo: viene utilizzato nell'intonaco finale sul cemento, elementi in calcestruzzo, piastrelle e altri materiali da costruzione. Applicato con macchinari, in pareti esterne, soffitti interni e facciate.

Campo di applicazione: pulita, asciutta e priva di grasso.

Composizione: cemento grigio, calce idrata, carbonati e additivi.

Miscelazione: 20 fino a max. 25% della quantità di acqua in proporzione allo stucco.

Condizioni di applicazione: +5°C a + 35°C.

Imballaggio: 25 kg.

Condizioni di deposito: ambienti asciutti senza umidità.

Scadenza del materiale nella confinazione: 12 mesi.



Easyfix 101

Wandfliesenkleber – weiß.
Innenbereich für leichte
keramische



DE Easyfix 101
Wandfliesenkleber – weiß.

EasyFix 101 ist ein auf Zement, Mineralien und Additiven basierender Fliesenkleber, welcher als Dünnbettmörtel im Innenbereich für leichte keramische Wandfliesen verwendet wird.

Vorbereitung: Die Oberflächen sauber von Rückständen, trocken und ölfrei sein.

Mischungsverhältnis: Mit Wasser anrühren. Ca. 20-25% des Verpackungsinhaltes

Verpackung: 25kg.

Lagerung: Säcke trocken auf Holzpaletten lagern – Lagerfähig 12 Monate.

EN Easyfix 101
Wall Tiles Adhesive - White

EasyFix 101 – is an adhesive based on cement, minerals and specific additives. A thin layer is applied to fix light ceramic wall tiles. Indoor application only. The surface to be applied on must be clean of any debris, dry and oil free.

Content: white cement, minerals and additives. It is mixed with 20 up to 25% of water per the amount of the mortar.

Packaging: 25kg

Application conditions: from +5°C up to +35°C.

Storage: in dry conditions without humidity.

Shelf life: 12 months.

Verarbeitungstemperatur: +5°C – 35°C

Lagerung: Säcke trocken auf Holzpaletten lagern

Verpackung: 25kg

Haltbarkeit: 12 Monate ab Herstellungsdatum

Info: www.ebaufix.com

AL

Easyfix 101 Ngjitës për pllaka muri- I Bardhë

Mënyra e përdorimit: Përdoret në shtresë të hollë për ngjitjen e pllakave të lehta të qeramikës në mure. Aplikohet në sipërfaqe të brendshme.

Sipërfaqja e aplikimit: e pastër, e thatë dhe pa yndyrëra.

Përbërja: çimento e bardhë, minerale dhe aditivë.

Përzierja: 20 deri në max. 25 % me ujë në raport me sasinë e ngjitësit.

Paketimi: 25kg.

Kushtet e aplikimit: prej +5°C deri +35°C.

Kushtet e ruajtjes: ambient të thatë e pa lagështi.

Afati i materialit në paketim: 12 muaj.

FR

Easyfix 101 Adhésif Carreaux - Blanc

Easy Fix 101 – est une colle à la base du ciment, des minéraux et des additifs appropriés. On peut l'utiliser dans des couches épaisses pour coller des carreaux dans le sol. Il peut s'appliquer dans les surfaces intérieures. La surface de la position où il sera appliqué doit être propre, sec, sans graisse.

Composition: du ciment blanches, des minéraux et des additifs.

On le mélange de 20 au maximum 25 % avec de l'eau en rapport avec la quantité de la colle.

L'emballage: 25kg.

Les conditions de l'application: +5°C au + 35°C.

Condition de conservation: dans des ambients secs et sans humidité.

Délai d'expiration du matériel dans l'emballage: 12 mois.

IT

Easyfix 101 Collante per piastrelle de parete - Bianco

L'utilizzo: Viene utilizzato in strati sottili per il fissaggio delle piastrelle leggere in ceramica, su pareti. Applicato in superficie interne.

Campo di applicazione: pulita, asciutta e priva di grasso.

Composizione: cemento bianco, carbonati e additivi.

Miscelazione: 20 fino a max. 25% della quantità di acqua in proporzione al collante.

Condizioni di applicazione: +5°C a + 35°C.

Imballaggio: 25kg.

Condizioni di deposito: ambienti asciutti senza umidità.







Easyfix 110

Bodenfliesenkleber – Grau.
Innenbereich für leichte
keramische



DE Easyfix 110 Bodenfliesenkleber - Grau

Bodenfliesenkleber – grau. EasyFix 110 ist ein auf Zement, Mineralien und Additiven basierender Fliesenkleber, welcher als Dünnbettmörtel im Innenbereich für leichte keramische Bodenfliesen verwendet wird.

Vorbereitung: Die Oberflächen sauber von Rückständen, trocken und ölfrei sein.

Mischungsverhältnis: Mit Wasser anrühren. Ca. 20-25% des Verpackungsinhaltes

Verpackung: 25kg

Verarbeitungstemperatur: +5° bis +35°C.

Lagerung: Säcke trocken auf Holzpaletten lagern – Lagerfähig 12 Monate.

EN Easyfix 110 Floor Tiles Adhesive - Gray.

EasyFix 111 – is an adhesive based on cement, minerals and specific additives. A thin layer is applied to fix light ceramic floor tiles. Indoor application only. The surface to be applied on must be clean of any debris, dry and oil free.

Content: Gray cement, minerals and additives. It is mixed with 20 up to 25% of water per the amount of the mortar.

Packaging: 25kg.

Application conditions: from +5°C up to +35°C.

Storage: in dry conditions without humidity.

Shelf life: 12 months.

Verarbeitungstemperatur: +5°C – 35°C

Lagerung: Säcke trocken auf Holzpaletten lagern

Verpackung: 25kg

Haltbarkeit: 12 Monate ab Herstellungsdatum

Info: www.ebaufix.com

AL

Easyfix 110

Ngjitës për pllaka në dysheme - I Hirtë

Mënyra e përdorimit: në shtresë të hollë për ngjitjen e pllakave të qeramikës në dysheme. Aplikohet në sipërfaqe të brendshme.

Sipërfaqja e aplikimit: e pastër, e thatë dhe pa yndyrëra.

Përbërja: çimento e hirtë, minerale dhe aditivë.

Përzierja: 20 deri në max. 25 % me ujë në raport me sasinë e ngjitësit.

Kushtet e aplikimit: prej +5°C deri +35°C.

Paketimi: 25kg.

Kushtet e ruajtjes: ambiente të thata e pa lagështi.

Afati i materialit në paketim: 12 muaj.

FR

Easyfix 100

Adhésif Carreaux - Gris

Easy Fix 100 – est une colle à la base du ciment, des minéraux et des additifs appropriés. On peut l'utiliser dans des couches épaisses pour coller des carreaux dans le sol. Il peut s'appliquer dans les surfaces intérieures. La surface de la position où il sera appliqué doit être propre, sec, sans graisse.

Composition: du ciment gris, des minéraux et des additifs. On le mélange de 20 au maximum 25 % avec de l'eau en rapport avec la quantité de la colle.

L'emballage: 25kg.

Les conditions de l'application: +5°C au +35°C.

Condition de conservation: dans des ambients secs et sans humidité.

Délai d'expiration du matériel dans l'emballage: 12 mois.

IT

Easyfix 110

Collante per piastrelle de pavimenti - Grigio

L'utilizzo: Easyfix 110 viene utilizzato in strati sottili per il fissaggio delle piastrelle leggere in ceramica, su pavimenti. Applicato in superficie interne.

Campo di applicazione: pulita, asciutta e priva di grasso.

Composizione: cemento grigio, carbonati e additivi.

Miscelazione: 20 fino a max. 25% della quantità di acqua in proporzione al collante.

Condizioni di applicazione: +5°C a + 35°C.

Imballaggio: 25kg.

Condizioni di deposito: ambienti asciutti senza umidità.

Scadenza del materiale nella confinazione: 12 mesi.



Easyfix 111

Bodenfliesenkleber – weiß.
Innenbereich für leichte
keramische



DE Easyfix 111 Bodenfliesenkleber – weiß.

EasyFix 111 ist ein auf Zement, Mineralien und Additiven basierender Fliesenkleber, welcher als Dünnbettmörtel im Innenbereich für leichte keramische Bodenfliesen verwendet wird.

Vorbereitung: Die Oberflächen sauber von Rückständen, trocken und ölfrei sein.

Mischungsverhältnis: Mit Wasser anrühren. Ca. 20-25% des Verpackungsinhaltes

Verpackung: 25kg.

Verarbeitungstemperatur: +5°C bis + 35°C.

Lagerung: Säcke trocken auf Holzpaletten lagern – Lagerfähig 12 Monate.

EN Easyfix 111 Floor Tiles Adhesive - White

EasyFix 111 – is an adhesive based on cement, minerals and specific additives. A thin layer is applied to fix light ceramic floor tiles. Indoor application only. The surface to be applied on must be clean of any debris, dry and oil free.

Content: White cement, minerals and additives. It is mixed with 20 up to 25% of water per the amount of the mortar.

Packaging: 25kg.

Application conditions: from +5°C up to +35°C.

Storage: in dry conditions without humidity.

Shelf life: 12 months.

Verarbeitungstemperatur: +5°C – 35°C

Lagerung: Säcke trocken auf Holzpaletten lagern

Verpackung: 25kg

Haltbarkeit: 12 Monate ab Herstellungsdatum

Info: www.ebaufix.com

AL

Easyfix 111

Ngjitës për pllaka në dysheme - I Bardhë

Mënyra e përdorimit: në shtresë të hollë për ngjitjen e pllakave të qeramikës në dysheme. Aplikohet në sipërfaqe të brendshme.

Sipërfaqja e aplikimit: e pastër, e thatë dhe pa yndyrëra.

Përbërja: çimento e bardhë, minerale dhe aditivë.

Përzierja: 20 deri në max. 25 % me ujë në raport me sasinë e ngjitësit.

Kushtet e aplikimit: prej +5°C deri +35°C.

Paketimi: 25kg.

Kushtet e ruajtjes: ambiente të thata e pa lagështi.

Afati i materialit në paketim: 12 muaj.

FR

Easyfix 111

Colle pour carrelages et revêtements de sol.

Easy Fix 111 – est une colle à la base du ciment, des minéraux et des additifs appropriés. On peut l'utiliser dans des couches épaisses pour coller des carreaux dans le sol. Il peut s'appliquer dans les surfaces intérieures. La surface de la position où il sera appliqué doit être propre, sec, sans graisse.

Composition: du ciment blanches, des minéraux et des additifs.

On le mélange de 20 au maximum 25 % avec de l'eau en rapport avec la quantité de la colle.

L'emballage: 25kg.

Les conditions de l'application: +5°C au +35°C.

Condition de conservation: dans des ambients secs et sans humidité.

Délai d'expiration du matériel dans l'emballage: 12 mois.

IT

Easyfix 111

Collante per piastrelle de pavimenti - Bianco

L'utilizzo: Viene utilizzato in strati sottili per il fissaggio delle piastrelle leggere in ceramica, su pavimenti. Applicato in superficie interne.

Campo di applicazione: pulita, asciutta e priva di grasso.

Composizione: cemento bianco, carbonati e additivi.

Miscelazione: 20 fino a max. 25% della quantità di acqua in proporzione al collante.

Condizioni di applicazione: +5°C a + 35°C.

Imballaggio: 25kg.

Condizioni di deposito: ambienti asciutti senza umidità.

Scadenza del materiale nella confinazione: 12 mesi.







Easyfix 120

Fliesenkleber für schweres Steingut – Grau.



DE Easyfix 120 Fliesenkleber für schweres Steingut – Grau.

EasyFix 120 ist ein auf Zement, Mineralien und Additiven basierender Fliesenkleber, welcher als Dünn- und Mittelbettmörtel innen und außen für alle gängigen Verlegematerialien, z.B. Steingut, Granit, Marmor, Fliesen, Steinplatten, Betonelemente zu verwenden ist.

Vorbereitung: Die Oberflächen sauber von Rückständen, trocken und ölfrei sein.

Mischungsverhältnis: Mit Wasser anrühren. Ca. 20-25% des Verpackungsinhaltes

Verpackung: 25kg

Verarbeitungstemperatur: + 5° bis + 35°C.

Lagerung: Säcke trocken auf Holzpaletten lagern – Lagerfähig 12 Monate.

EN Easyfix 120 Heavy Tiles Adhesive - Gray

EasyFix 120 – is an adhesive based on cement, minerals and specific additives. It is used to fix special heavy elements, such as marble plates, granite, tiles, stone tiles and concrete elements. A thin layer is applied to fix heavy tiles, and is especially suitable for outdoor application. The surface to be applied on must be clean of any debris, dry and oil free.

Content: dark cement, minerals and additives. It is mixed with 25 up to 30% of water per the amount of the mortar.

Packaging: 25kg.

Application conditions: from +5°C up to +35°C.

Storage: in dry conditions without humidity.

Shelf life: 12 months.

Verarbeitungstemperatur: +5°C – 35°C

Lagerung: Säcke trocken auf Holzpaletten lagern

Verpackung: 25kg

Haltbarkeit: 12 Monate ab Herstellungsdatum

Info: www.ebaufix.com

AL

Easyfix 120

Ngjitës për pllaka të rënda - I Hirtë

Mënyra e përdorimit: ka përdorim special për elemente të rënda siç janë pllakat e mermerit, granitit, tjegulla, gurë dhe elemente të betonit. I përshtatshëm për përdorim të jashtëm. Sipërfaqja e aplikimit: e pastër, e thatë, pa yndyrëra.

Përbërja: çimento e hirtë, minerale dhe aditivë.

Përzierja: 25 deri në max. 30 % me ujë në raport me sasinë e ngjitësit.

Kushtet e aplikimit: prej +5°C deri +35°C.

Paketimi: 25kg.

Kushtet e ruajtjes: ambiente të thata e pa lagështi.

Afati i materialit në paketim: 12 muaj.

FR

Easyfix 120

Colle pour carrelages et revêtements de sol.

Easy Fix 120 – est une colle à la base du ciment, des minéraux et des additifs appropriés. On peut l'utiliser dans des couches épaisses pour coller des carreaux dans le sol. Il peut s'appliquer dans les surfaces intérieures. La surface de la position où il sera appliqué doit être propre, sec, sans graisse.

Composition: du ciment gris, des minéraux et des additifs. On le mélange de 20 au maximum 25 % avec de l'eau en rapport avec la quantité de la colle. **L'emballage:** 25kg.

Les conditions de l'application: de +5°C au + 35°C.

Condition de conservation: dans des ambiances secs et sans humidité.

Délai d'expiration du matériel dans l'emballage: 12 mois.

IT

Easyfix 120

Collante per piastrelle de pavimenti - Grigio

L'utilizzo: Ha uso speciale per elementi pesanti come lastre di marmo, piastrelle in granito, pietre e elementi in calcestruzzo. Adatto per uso esterni.

Campo di applicazione: pulita, asciutta e priva di grasso.

Composizione: cemento grigio, carbonati e additivi.

Miscelazione: 20 fino a max. 30% della quantità di acqua in proporzione al collante.

Condizioni di applicazione: da +5°C a + 35°C.

Imballaggio: 25kg.

Condizioni di deposito: ambienti asciutti senza umidità.

Scadenza del materiale nella confinazione: 12 mesi.



Easyfix 121

Fliesenkleber für schweres Steingut – weiß.



DE Easyfix 121 Fliesenkleber für schweres Steingut – weiß.

Fliesenkleber für schweres Steingut – weiß.
EasyFix 121 ist ein auf Zement, Mineralien und Additiven basierender Fliesenkleber, welcher als Dünn- und Mittelbettmörtel innen und außen für alle gängigen Verlegematerialien, z.B. Steingut, Granit, Marmor, Fliesen, Steinplatten, Betonelemente zu verwenden ist.

Vorbereitung: Die Oberflächen sauber von Rückständen, trocken und ölfrei sein.

Mischungsverhältnis: Mit Wasser anrühren. Ca. 20-25% des Verpackungsinhaltes

Verpackung: 25kg

Verarbeitungstemperatur: +5°C bis + 35°C.

Lagerung: Säcke trocken auf Holzpaletten lagern – Lagerfähig 12 Monate.

EN Easyfix 121 Heavy Tiles Adhesive - Gray

EasyFix 121 – is an adhesive based on cement, minerals and specific additives. It is used to fix special heavy elements, such as marble plates, granite, tiles, stone tiles and concrete elements. A thin layer is applied to fix heavy tiles, and is especially suitable for outdoor application. The surface to be applied on must be clean of any debris, dry and oil free.

Content: dark cement, minerals and additives. It is mixed with 25 up to 30% of water per the amount of the mortar.

Packaging: 25kg.

Application conditions: from +5°C up to +35°C.

Storage: in dry conditions without humidity.

Shelf life: 12 month.

Verarbeitungstemperatur: +5°C – 35°C

Lagerung: Säcke trocken auf Holzpaletten lagern

Verpackung: 25kg

Haltbarkeit: 12 Monate ab Herstellungsdatum

Info: www.ebaufix.com

AL

Easyfix 121

Ngjitës për pllaka të rënda - I Bardhë

Mënyra e përdorimit: Ka përdorim special për elemente të rënda siç janë pllakat e mermerit, granitit, tjegulla, gurë dhe elemente të betonit. I përshtatshëm për përdorim të jashtëm.

Sipërfaqja e aplikimit: e pastër, e thatë, pa yndyrëra.

Përbërja: çimento e bardhë, minerale dhe aditivë.

Përzierja: 25 deri në max. 30 % me ujë në raport me sasinë e ngjitësit.

Kushtet e aplikimit: prej +5°C deri +35°C.

Paketimi: 25kg.

Kushtet e ruajtjes: ambiente të thata e pa lagështi.

Afati i materialit në paketim: 12 muaj.

FR

Easyfix 121

Colle pour carrelages et revêtements de sol.

Easy Fix 121 – est une colle à la base du ciment, des minéraux et des additifs appropriés. On peut l'utiliser dans des couches épaisses pour coller des carreaux dans le sol. Il peut s'appliquer dans les surfaces intérieures. La surface de la position où il sera appliqué doit être propre, sec, sans graisse.

Composition: du ciment blanches, des minéraux et des additifs. On le mélange de 20 au maximum 25% avec de l'eau en rapport avec la quantité de la colle.

L'emballage: 25kg.

Les conditions de l'application: de +5°C au + 35°C.

Condition de conservation: dans des ambients secs et sans humidité.

Délai d'expiration du matériel dans l'emballage: 12 mois.

IT

Easyfix 121

Collante per piastrelle di pavimenti - Bianco

L'utilizzo: Ha uso speciale per elementi pesanti come lastre di marmo, piastrelle in granito, pietre e elementi in calcestruzzo. Adatto per uso esterno.

Campo di applicazione: pulita, asciutta e priva di grasso.

Composizione: cemento bianco, carbonati e additivi.

Miscelazione: 20 fino a max. 30% della quantità di acqua in proporzione al collante.

Condizioni di applicazione: da +5°C a + 35°C.

Imballaggio: 25kg.

Condizioni di deposito: ambienti asciutti senza umidità.

Scadenza del materiale nella confinazione: 12 mesi.



FlexFix 600

Fliesen Kleber - Grau

Zement basierendes Produkt



DE FlexFix 600 Fliesenkleber- Grau.

Fliesenkleber, auf Zement basierendes Produkt (C), mit sehr hoher Flexibilität (S1), verbesserter Haftfestigkeit (2), Rutschfest (T) und langer Verarbeitungszeit (E). Es wird in Schichten von einer Dicke bis zu 15 mm aufgetragen. Klassifiziert als C2TES1 Klebstoff nach EN 12004 Norm.

Technische Daten: Klebstoff auf Zementbasis, bestehend aus hochwertigem Karbonat und Marmorsand mit einer ausgewählten Körnung, Kunstharzen und besonderen Zusätzen. Die Hochtechnologie in der Korngrößenverteilung und ihrer besonderen Komponenten verleiht diesem Produkt hervorragende Eigenschaften in Bezug auf Flexibilität und Verarbeitbarkeit, die diesen Klebstoff ideal für die Verklebung von Marmorfliesen, Naturstein, Granit, Mosaik usw. macht.

Anwendungsbereich: Geeignet für die Verklebung von Marmorfliesen, Steinfliesen, Mosaik, Glassteine, Fliesen mit geringer Absorption und hoher Zwischenlage, für Böden und Wände innen und außen und Feuchträume. Empfohlen für hohe Fassaden, Terrassen, für Heizräume, für Anlagen, in denen es zu Schwingungen durch Vibration kommt, auch geeignet für die Verklebung von Fliese auf Fliese (in diesem Fall müssen die Fliesen fest anhaften und stabil sein), für Industrieumgebungen, für instabile und unebene Untergründe (infolge von hoher Elastizität und hoher Verformungsgeschwindigkeit).

Vorbereitung der Masse: 25kg Flexfix mit 7-7,5 Liter sauberem Wasser mit einem elektrischen Mischer verquirlen, bis eine homogene Masse ohne Klumpen erreicht wird.

Verarbeitungstemperatur: +5°C – 35°C

Lagerung: Säcke trocken auf Holzpaletten lagern

Verpackung: 25kg

Haltbarkeit: 12 Monate ab Herstellungsdatum

Info: www.ebaufix.com

Lassen Sie die Masse 10 Minuten lang ruhen und mischen Sie sie noch einmal vor der Anwendung durch. Die Verarbeitbarkeitszeit beträgt bei normalen Temperaturbedingungen (23°C) etwa 2-3 Stunden.

Farbe: Grau

Verbrauch: 2,5-5 kg / m²

Lagerung: An einem trockenen Ort auf Holzpaletten lagern.

Lagerzeit: 12 Monate

Anwendungstemperatur: +5°C to + 35°C.

EN FlexFix 600 ■ **Tile adhesive, cement based**

Tile adhesive, cement based product (C), with very high flexibility (S1), improved adhesive strength (2), resistant to slipping (T) and long workability time (E). It is applied for layers with a thickness up to 15 mm. Classified as C2TES1 adhesive according to standard EN 12004.

Specifications: Cement based adhesive, composed of high quality carbonate and marble sands with a selected granulometry, synthetic resins and specific additives. This high technology in the granulometric distribution and its special components, give to this product excellent features in flexibility and workability, which makes this adhesive ideal for adhesion of the marble tiles, natural stone, granite, mosaic etc.

Field of application: Suitable for the adhesion of marble tiles, stone tiles, mosaics, glass bricks, tiles with low absorption and high shim, for external and internal floors and walls in humidity presence.

Recommended for high facades, terraces, for central heating facilities, for facilities that are part of the ongoing vibrations pressures, also suitable for adhesion of tile on tile (in this case tiles should be fixed and stable), for industrial environments, for unstable and undulations supports (as a result of high elasticity and high rate of deformation).

Preparation of mixture: Mix 25kg FlexFix with 7-7,5 liters of clean water through an electric mixer, until is achieved a homogenous mass and without grains. Leave the mass at rest for 10 minutes and mix it again before usage.

Workability time, in normal temperature conditions (23°C) is 2-3 hours.

Color: Gray

Consume: 2,5-5 kg / m²

Storage: Store in a dry place on wooden pallets.

Storage time: 12 months from the manufacture date.

Application temperature: +5°C to + 35°C.

AL FlexFix 600 ■ **Ngjitës shtresëhollë për pllaka**

Ngjitës me bazë çimento, i përbërë nga rërë mermeri shumë cilesore me granulometri të seleksionuar, rezina sintetike dhe aditivë special të modifikuar. Teknologjia e avancuar në shpërndarjen granulometrike dhe përbërësit special i japin produktit cilësi të shkëlqyer në fleksibilitet dhe punueshmëri, çka e bën këtë ngjitës ideal për ngjitjen e pllakave të mermerit, gurit natyror, granitit, mozaikekeve.

Fusha e aplikimit: Shumë i përshtatshëm për ngjitjen e pllakave të mermerit, pllakave të

gurit, mozaikëve, pllakave me spesor të lartë në suporte me bazë çimento, për dysheme dhe mure, në ambiente të jashtme dhe të brëndshme ku ka prani të madhe lagështie. I rekomandueshëm për fasada, tarraca, për ambiente me ngrohje qendrore, për ambiente që janë pjesë e vibrimeve, shtypjeve të vazhdueshme, gjithashtu për ngjitjen e pllakës mbi pllakë (në këtë rast duhet që pllakat të jenë të qëndrueshme dhe të palevizshme), për ambiente industriale, për suporte të valëzuara dhe të paqëndrueshme (kjo si rezultat i elasticitetit dhe deformueshmërisë së lartë). Përzieni 6-7 litra ujë të pastër me 25kg FlexFix, përzieni masën e krijuar me një përzierës elektrik deri sa të formohet një masë homogjene dhe pa kokërriza. Lëreni në qetësi për 10 minuta dhe më pas përzieni përsëri përpara përdorimit. Koha e punueshmërisë së përzierjes është 2-3 orë në kushte normale temperaturash (20°C).

Ngjyra: E Hirtë

Konsumi: 2.5-5 kg/m²

Magazinimi: Të ruhet në vënde të thata mbi paleta druri

Koha e magazinimit: 12 muaj nga data e prodhimit

Temperatura e aplikimit: +5°C deri në +35°C





FR

FlexFix 600

Colle pour carrelage, produit à base de ciment

Colle pour carrelage, produit à base de ciment [C], avec une flexibilité très élevée [S1], une force de collage améliorée [S2], une résistance au glissement [T] et une durée de travail allongée [E]. Elle est appliquée en couche avec une épaisseur jusqu'à 15mm. Classifiée comme colle C2TES1 selon la norme EN 12004.

Spécifications: colle à base de ciment, composée de carbonate de haute qualité et de poudre de marbre avec une granulométrie précise, des résines synthétiques et des additifs spécifiques. Cette haute technologie dans la distribution de la granulométrie et ses composants spéciaux donnent à ce produit d'excellentes caractéristiques en termes de flexibilité et de mise en œuvre, ce qui fait de cette colle le produit idéal pour le collage de carreaux en marbre, en pierre naturelle, en granit, pour les mosaïques, etc.

Champ d'application: Convient pour le collage de carreaux en marbre, en pierre, les mosaïques, les briques de verre, les carreaux avec une faible absorption et une brillance élevée, pour les sols internes et externes et les murs avec présence d'humidité. Recommandée pour les façades en hauteur, les terrasses, pour les sites disposant d'une chaudière, pour les sites qui subissent des phénomènes de vibration. Elle convient également pour le collage de carreau sur carreau (dans ce cas, les carreaux doivent être fixés et stables), pour les environnements industriels, pour les supports instables et

ondulés (grâce à son élasticité élevée et sa capacité élevée à la déformation).

Préparation du mélange: Mélanger 25kg de colle avec 7-7,5 litres d'eau propre avec un mélangeur électrique jusqu'à l'obtention d'une masse homogène et sans grumeaux. Laisser reposer la masse pendant 10 minutes et la mélanger à nouveau avant utilisation. La durée de travail, dans des conditions de température normales (23°C) est de 2 à 3 heures.

Couleur: Gris

Quantité par m²: 2,5-5 kg / m²

Stockage: entreposer dans un endroit sec sur des palettes en bois.

Durée de stockage: 12 mois à partir de la date de fabrication

Température d'application: +5°C à + 35°C.

IT

FlexFix 600

Collante per piastrelle, prodotto cementizio

Collante per piastrelle, prodotto cementizio [C], con grande flessibilità [S1], migliorata capacità adesiva [2], resistente allo scivolamento [T] e lungo tempo di lavorabilità [E]. È applicato per strati di spessore fino a 15 mm. Classificato come adesivo C2TES1 secondo la norma EN 12004.

Caratteristiche tecniche: Adesivo cementizio, composto da carbonato di alta qualità e sabbie in marmo con granulometria selezionata, resine sintetiche e additivi specifici. Questa tecnologia nella distribuzione granulometrica e dei suoi componenti speciali, danno al prodotto caratteristiche eccellenti di flessibilità e lavorabilità, il che rende questo adesivo ideale per l'adesione delle piastrelle

di marmo, pietra, granito naturale, mosaico.

Campo di Applicazione: Adatto per l'adesione di piastrelle di marmo, lastre di pietra, mosaici, mattoni di vetro, piastrelle con basso assorbimento e ad alto spessore, per pavimenti e muri esterni ed interni in presenza di umidità. Consigliato per facciate alte, terrazze, per gli impianti di riscaldamento centralizzato, per le strutture che sono parti del continuo pressione da vibrazioni, adatto anche per l'adesione della piastrella su piastrella (in questo caso le piastrelle devono essere fissate e stabile), per ambienti industriali, per appoggi instabili ed ondulazioni (come risultato di elevata elasticità ed elevata frequenza di deformazione).

Preparazione Della Mescola: Mescolare 25kg FlexFix con 7-7,5 litri di acqua pulita attraverso un miscelatore elettrico, fino ad ottenere una massa omogenea e senza grani. Lasciare la messa ferma per 10 minuti e mescolarla nuovamente prima dell'uso. Tempo di lavorabilità, in condizioni di temperatura normale (23°C), è di 2-3 ore.

Colore: Grigio

Consumo: 2,5-5 kg / m²

Conservazione: Conservare in un ambiente secco su palette di legno.

Tempo di conservazione: 12 mesi dalla data di fabbricazione

Temperatura d'applicazione: +5C a + 35C.

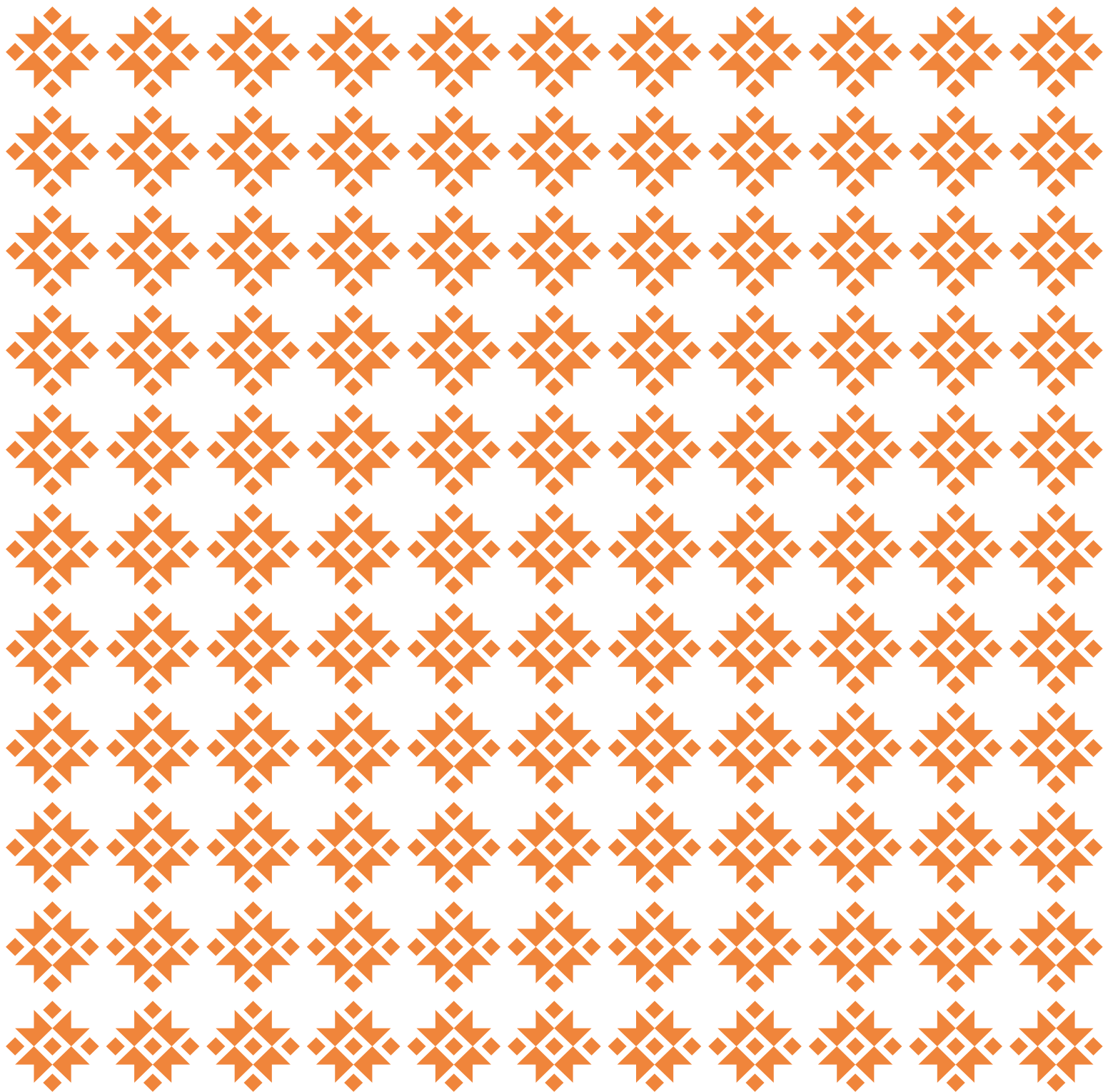

FlexFix 601

Fliesenkleber - weiß.

Zement basierendes Produkt



DE FlexFix 601 Fliesenkleber – weiß.

Fliesenkleber, auf Zement basierendes Produkt (C), mit sehr hoher Flexibilität (S1), verbesserter Haftfestigkeit (2), Rutschfest (T) und langer Verarbeitungszeit (E). Es wird in Schichten von einer Dicke bis zu 15mm aufgetragen. Klassifiziert als C2TES1 Klebstoff nach EN 12004 Norm.

Technische Daten: Klebstoff auf Zementbasis, bestehend aus hochwertigem Karbonat und Marmorsand mit einer ausgewählten Körnung, Kunstharzen und besonderen Zusätzen. Die Hochtechnologie in der Korngrößenverteilung und ihrer besonderen Komponenten verleiht diesem Produkt hervorragende Eigenschaften in Bezug auf Flexibilität und Verarbeitbarkeit, die diesen Klebstoff ideal für die Verklebung von Marmorfliesen, Naturstein, Granit, Mosaik usw. macht.

Anwendungsbereich: Geeignet für die Verklebung von Marmorfliesen, Steinfliesen, Mosaik, Glassteine, Fliesen mit geringer Absorption und hoher Zwischenlage, für Böden und Wände innen und außen und Feuchträume. Empfohlen für hohe Fassaden, Terrassen, für Heizräume, für Anlagen, in denen es zu Schwingungen durch Vibration kommt, auch geeignet für die Verklebung von Fliese auf Fliese (in diesem Fall müssen die Fliesen fest anhaften und stabil sein), für Industrieumgebungen, für instabile und unebene Untergründe (infolge von hoher Elastizität und hoher Verformungsgeschwindigkeit).

Vorbereitung der Masse: 25kg FlexFix mit 7-7,5 Liter sauberem Wasser mit einem elektrischen Mischer verquirlen, bis eine homogene Masse ohne Klumpen erreicht wird.

Verarbeitungstemperatur: +5°C – 35°C

Lagerung: Säcke trocken auf Holzpaletten lagern

Verpackung: 25kg

Haltbarkeit: 12 Monate ab Herstellungsdatum

Info: www.ebaufix.com

Lassen Sie die Masse 10 Minuten lang ruhen und mischen Sie sie noch einmal vor der Anwendung durch. Die Verarbeitbarkeitszeit beträgt bei normalen Temperaturbedingungen (23°C) etwa 2-3 Stunden.

Farbe: weiß

Verbrauch: 2,5-5 kg / m²

Lagerung: An einem trockenen Ort auf Holzpaletten lagern.

Lagerzeit: 12 Monate

Anwendungstemperatur: +5°C to + 35°C.

EN FlexFix 601

■ Tile adhesive, cement based

Tile adhesive, cement based product (C), with very high flexibility (S1), improved adhesive strength (2), resistant to slipping (T) and long workability time (E). It is applied for layers with a thickness up to 15 mm. Classified as C2TES1 adhesive according to standard EN 12004.

Specifications: Cement based adhesive, composed of high quality carbonate and marble sands with a selected granulometry, synthetic resins and specific additives. This high technology in the granulometric distribution and its special components, give to this product excellent features in flexibility and workability, which makes this adhesive ideal for adhesion of the marble tiles, natural stone, granite, mosaic etc.

Field of application: Suitable for the adhesion of marble tiles, stone tiles, mosaics, glass bricks, tiles with low absorption and high shim, for external and internal floors and walls in humidity presence.

Recommended for high facades, terraces, for central heating facilities, for facilities that are part of the ongoing vibrations pressures, also suitable for adhesion of tile on tile (in this case tiles should be fixed and stable), for industrial environments, for unstable and undulations supports (as a result of high elasticity and high rate of deformation).

Preparation of mixture: Mix 25kg FlexFix with 7-7,5 liters of clean water through an electric mixer, until is achieved a homogenous mass and without grains. Leave the mass at rest for 10 minutes and mix it again before usage.

Workability time, in normal temperature conditions (23°C) is 2-3 hours.

Color: White

Consume: 2,5-5 kg / m²

Storage: Store in a dry place on wooden pallets.

Storage time: 12 months from the manufacture date.

Application temperature: +5°C to + 35°C.

AL FlexFix 601

■ Ngjitës shtresëhollë për pllaka

Ngjitës me bazë çimento, i përbërë nga rërë mermeri shumë cilesore me granulometri të seleksionuar, rezina sintetike dhe aditivë special të modifikuar. Teknologjia e avancuar në shpërndarjen granulometrike dhe përbërësit special i japin produktit cilësi të shkëlqyer në fleksibilitet dhe punueshmëri, çka e bën këtë ngjitës ideal për ngjitjen e pllakave të mermerit, gurit natyror, granitit, mozaikekeve.

Fusha e aplikimit: Shumë i përshtatshëm për ngjitjen e pllakave të mermerit, pllakave të

gurit, mozaikëve, pllakave me spesor të lartë në suporte me bazë çimento, për dysheme dhe mure, në ambiente të jashtme dhe të brëndshme ku ka prani të madhe lagështie. I rekomandueshëm për fasada, tarraca, për ambiente me ngrohje qëndrore, për ambiente që janë pjesë e vibrimeve, shtypjeve të vazhdueshme, gjithashtu për ngjitjen e pllakës mbi pllakë (në këtë rast duhet që pllakat të jenë të qëndrueshme dhe të palevizshme), për ambiente industriale, për suporte të valëzuara dhe të paqëndrueshme (kjo si rezultat i elasticitetit dhe deformueshmërisë së lartë). Përzieni 6-7 litra ujë të pastër me 25kg FlexFix, përzieni masën e krijuar me një përzierës elektrik deri sa të formohet një masë homogjene dhe pa kokërriza. Lëreni në qetësi për 10 minuta dhe më pas përzieni përsëri përpara përdorimit. Koha e punueshmërisë së përzierjes është 2-3 orë në kushte normale temperaturash (20°C).

Ngjyra: Bardhë

Konsumi: 2.5-5 kg/m²

Magazinimi: Të ruhet në vënde të thata mbi paleta druri

Koha e magazinimit: 12 muaj nga data e prodhimit

Temperatura e aplikimit: +5°C deri në +35°C





FR

FlexFix 601

Colle pour carrelage, produit à base de ciment

Colle pour carrelage, produit à base de ciment (C), avec une flexibilité très élevée (S1), une force de collage améliorée (S2), une résistance au glissement (T) et une durée de travail allongée (E). Elle est appliquée en couche avec une épaisseur jusqu'à 15mm. Classifiée comme colle C2TES1 selon la norme EN 12004.

Spécifications: colle à base de ciment, composée de carbonate de haute qualité et de poudre de marbre avec une granulométrie précise, des résines synthétiques et des additifs spécifiques. Cette haute technologie dans la distribution de la granulométrie et ses composants spéciaux donnent à ce produit d'excellentes caractéristiques en termes de flexibilité et de mise en œuvre, ce qui fait de cette colle le produit idéal pour le collage de carreaux en marbre, en pierre naturelle, en granit, pour les mosaïques, etc.

Champ d'application: Convient pour le collage de carreaux en marbre, en pierre, les mosaïques, les briques de verre, les carreaux avec une faible absorption et une brillance élevée, pour les sols internes et externes et les murs avec présence d'humidité. Recommandée pour les façades en hauteur, les terrasses, pour les sites disposant d'une chaudière, pour les sites qui subissent des phénomènes de vibration. Elle convient également pour le collage de carreau sur carreau (dans ce cas, les carreaux doivent être fixés et stables), pour les environnements industriels, pour les supports instables et

ondulés (grâce à son élasticité élevée et sa capacité élevée à la déformation).

Préparation du mélange: Mélanger 25kg de colle avec 7-7,5 litres d'eau propre avec un mélangeur électrique jusqu'à l'obtention d'une masse homogène et sans grumeaux. Laisser reposer la masse pendant 10 minutes et la mélanger à nouveau avant utilisation. La durée de travail, dans des conditions de température normales (23°C) est de 2 à 3 heures.

Couleur: Blanc

Quantité par m²: 2,5-5 kg / m²

Stockage: entreposer dans un endroit sec sur des palettes en bois.

Durée de stockage: 12 mois à partir de la date de fabrication

Température d'application: +5°C à + 35°C.

IT

FlexFix 601

Collante per piastrelle, prodotto cementizio

Collante per piastrelle, prodotto cementizio (C), con grande flessibilità (S1), migliorata capacità adesiva (2), resistente allo scivolamento (T) e lungo tempo di lavorabilità (E). È applicato per strati di spessore fino a 15mm. Classificato come adesivo C2TES1 secondo la norma EN 12004.

Caratteristiche tecniche: Adesivo cementizio, composto da carbonato di alta qualità e sabbie in marmo con granulometria selezionata, resine sintetiche e additivi specifici. Questa tecnologia nella distribuzione granulometrica e dei suoi componenti speciali, danno al prodotto caratteristiche eccellenti di flessibilità e lavorabilità, il che rende questo adesivo ideale per l'adesione delle piastrelle.

di marmo, pietra, granito naturale, mosaico.

Campo di Applicazione: Adatto per l'adesione di piastrelle di marmo, lastre di pietra, mosaici, mattoni di vetro, piastrelle con basso assorbimento e ad alto spessore, per pavimenti e muri esterni ed interni in presenza di umidità. Consigliato per facciate alte, terrazze, per gli impianti di riscaldamento centralizzato, per le strutture che sono parti del continuo pressione da vibrazioni, adatto anche per l'adesione della piastrella su piastrella (in questo caso le piastrelle devono essere fissate e stabile), per ambienti industriali, per appoggi instabili ed ondulazioni (come risultato di elevata elasticità ed elevata frequenza di deformazione).

Preparazione Della Mescola: Mescolare 25kg FlexFix con 7-7,5 litri di acqua pulita attraverso un miscelatore elettrico, fino ad ottenere una massa omogenea e senza grani. Lasciare la messa ferma per 10 minuti e mescolarla nuovamente prima dell'uso. Tempo di lavorabilità, in condizioni di temperatura normale (23°C), è di 2-3 ore.

Colore: Bianco

Consumo: 2,5-5 kg / m²

Conservazione: Conservare in un ambiente secco su palette di legno.

Tempo di conservazione: 12 mesi dalla data di fabbricazione

Temperatura d'applicazione: +5C a + 35C.

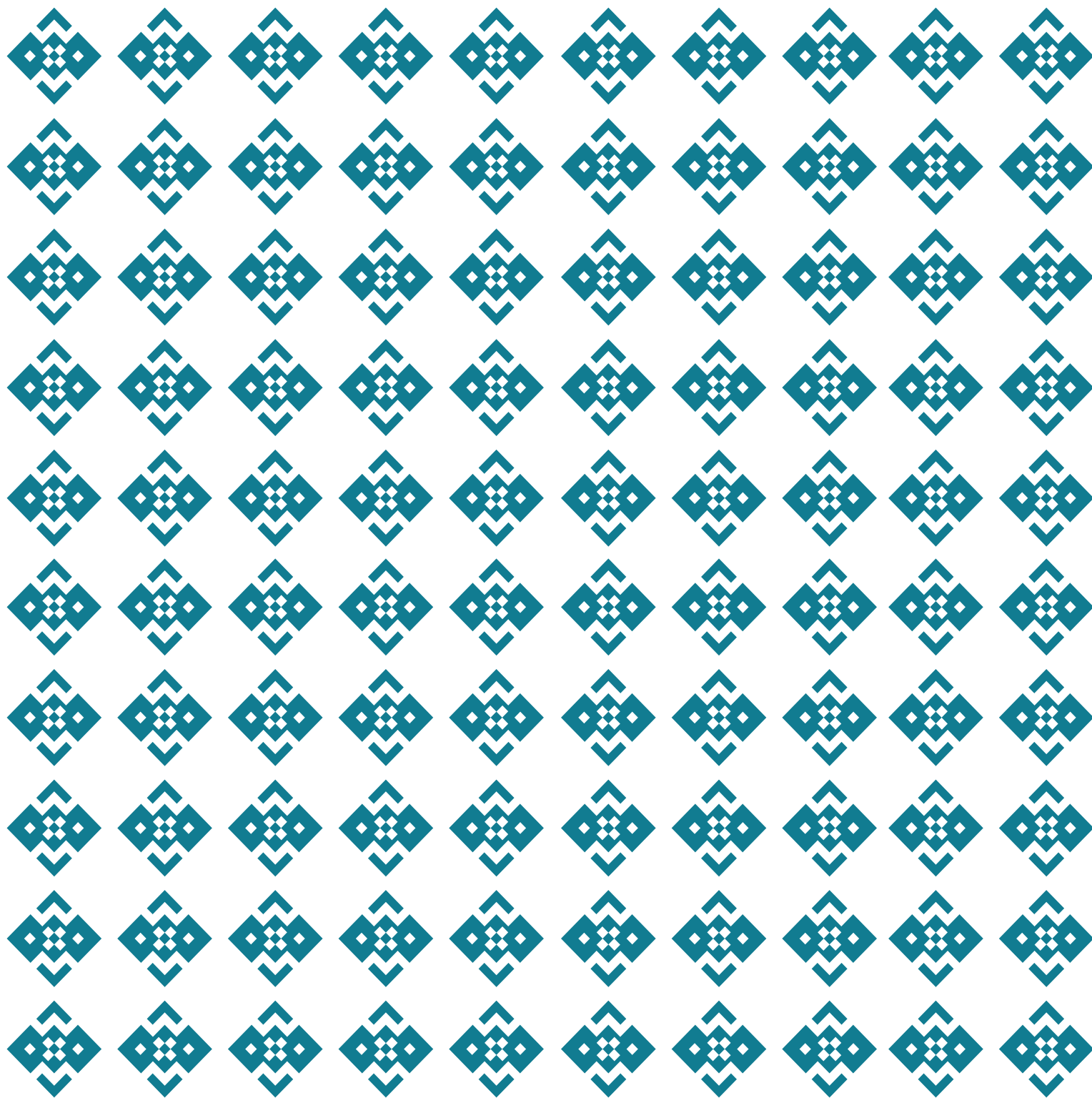

SuperFix 800

Multifunktionskleber - Grau
Multifunction Adhesive



DE SuperFix 800 - Grau Multifunktionskleber

Fliesenkleber, Produkt auf Zementbasis, verformbar, elastisch, bestehend aus hochwertigem Karbonat- und Marmorsand, synthetischen Harzen und speziellen Additiven mit verbesserter Haftfestigkeit, beständig gegen Verrutschen und mit langer Offenzeit. Es zeichnet sich durch eine ausgezeichnete Verarbeitbarkeit, eine hohe Beständigkeit gegen Feuchtigkeit und gleichmäßige Langlebigkeit aus. Es wird in Schichten von einer Dicke bis zu 15 mm aufgetragen. Klassifiziert als C2TES1 Klebstoff nach EN 12004 Norm.

Anwendungsbereich: Geeignet für die Verklebung von keramischen Fliesen auf Zement basierende Untergründe, Gres-Porzellan, Klinker, Marmor, Stein-Fliesen, Mosaik-Fliesen mit geringer Absorption und hoher Zwischenlage, für Böden und Wände innen und außen sowie Feuchträume. Empfohlen für hohe Fassaden, Terrassen, für Heizräume, für Anlagen, in denen es zu Schwingungen durch Vibration kommt, auch geeignet für die Verklebung von Fliese auf Fliese (in diesem Fall müssen die Fliesen fest anhaften und stabil sein). Ideal für Schwimmbäder, Industrieumgebungen, für instabile und unebene Untergründe (als Folge der hohen Elastizität und hoher Verformungsgeschwindigkeit). Geeignet für die Verklebung von Fliesen mit den Maßen 5-300 cm Vorbereitung der Masse 25 kg StrongKoll mit 7-8 Liter sauberem Wasser mit einen elektrischen Mischer verquirlen,

Verarbeitungstemperatur: +5°C – 35°C

Lagerung: Säcke trocken auf Holzpaletten lagern

Verpackung: 25kg

Haltbarkeit: 12 Monate ab Herstellungsdatum

Info: www.ebaufix.com

bis eine homogene Masse ohne Klumpen erreicht wird. Lassen Sie die Masse 10 Minuten lang ruhen und mischen Sie sie noch einmal vor der Anwendung durch. Die Verarbeitbarkeitszeit beträgt bei normalen Temperaturbedingungen (20°C) etwa 2-3 Stunden.

Farbe: Grau

Verbrauch: 4-5 kg / m²

Lagerung: An einem trockenen Ort auf Holzpaletten lagern.

Lagerzeit: 12 Monate ab dem Herstellungsdatum

Wasserbedarf: 7-8 Liter Wasser pro 25 kg

Anwendungstemperatur: + 5°C to + 35°C.

EN SuperFix 800 - Gray — Multifunction Adhesive

Tile adhesive, cement-based product, deformable, elastic, composed of high quality carbonate and marble sands, synthetic resins and specific additives with improved adhesive strength, resistant to slipping and with long opening time. It is characterized by an excellent workability, high resistance to humidity and uniform durability. It is applied for layers with a thickness up to 15 mm. Classified as C2TES1 adhesive according to EN 12004 standard.

Field of application: Suitable for the adhesion of ceramic tiles in cement-based supports, gres-porcelain, clinker, marble, stone tiles, mosaic tiles with low absorption and high shim, for external and internal floors and walls in humidity presence.

Recommended for high facades, terraces, for central heating facilities, for facilities that are part of the ongoing vibrations pressures, also suitable for adhesion of tile on tile (in this case tiles should be fixed and stable). Ideal for swimming pools, industrial environments, for unstable and undulations supports (as a result of high elasticity and high rate of deformation) Suitable for adhesion of tiles with the dimensions 5-300cm.

Preparation of the mixture: Mix 25kg Strong-Koll with 7-8 liters of clean water through an electric mixer, until is achieved a homogenous mass and without grains. Leave the mass at rest for 10 minutes and mix it again before usage. Workability time, in normal temperature conditions (20°C) is 2-3 hours.

Color: Gray

Consume: 4-5 kg / m²

Storage: Store in a dry place on wooden pallets.

Storage time: 12 months

Water demand: 7-8 liters of water per 25kg

Application temperature: + 5C to + 35C.

AL SuperFix 800 - I Hirtë — Ngjitës multifunksional

Ngjitës për pllaka me bazë çimento shumë cilesor, I deformueshëm, shumë elastic, i përbërë nga rërë karbonati dhe mermeri të cilësisë së lartë, rezina sintetike dhe additive specifike, rezistent ndaj rrëshkitjes dhe kohë punueshmërie të gjatë.

Karakterizohet nga një punueshmëri e shkëlqyer, rezistencë të lartë ndaj lagështisë dhe fortësi të një trajtshme. Aplikohet për shtresa në trashësi deri në 15 mm. I klasifikuar si ngjitës C2TES1 sipas standartit EN 12004.

Fusha e aplikimit: I përshtatshëm për ngjitjen e pllakave të qeramikës në suporte me ba zë çimento, gres-porcelanit, klinkerit, mermerit, pllakave të gurit, mozaikëve, pllakave me absorbim të ulët, pllakave me spesor të lartë, për dysheme dhe mure, në ambiente të jashtme dhe të brëndshme ku ka prani të madhe lagështie. I rekomandueshëm për fasada të larta, tarraca, për ambiente me ngrohje qëndrore, për ambiente që janë pjesë e vibrimeve, shtypjeve të vazhdueshme, gjithashtu për ngjitjen e pllakës mbi pllakë (në këtë rast duhet që pllakat të jenë të qëndrueshme dhe të palevizshme). Ideal për pishina, për ambiente industriale, për suporte të valëzuara dhe të paqëndrueshme (kjo si rezultat i elasticitetit dhe deformueshmërisë së lartë). I përshtatshëm për ngjitjen e pllakave me dimensione 5-300cm.





Menyra e pergatitjes se perzierjes:

Përzieni 7-8 litra ujë të pastër me 25kg SuperFix, përzieni masen e krijuar me një përzierës elektrik deri sa të formohet një masë homogjene dhe pa kokërriza. Lëreni në qetësi për 10 minuta dhe më pas përzieni përsëri përpara përdorimit. Koha e punueshmërisë së përzierjes është 2-3 orë në kushte normale temperaturash (20°C).

Ngjyra: Gri

Konsumi: 4-5 kg/m²

Magazinimi: Të ruhet në vënde të thata mbi paleta druri.

Koha e magazinimit: 12 muaj nga data e prodhimit.

Uji per përzierje: 7-8 litra ujë për 25 kg

Temperatura e aplikimit: +50C deri në +350C.

FR SuperFix 800 - Gris — Colle pour chauffage central

Colle pour carreau, à base de ciment, déformable, élastique, composée de carbonate et de marbre en poudre de haute qualité, de résines synthétiques et d'additifs spéciaux avec une capacité adhésive accrue, résistante au glissement et avec une longue durée d'ouverture. Elle est caractérisée par une excellente mise en œuvre, une résistance élevée à l'humidité et une durabilité uniforme. Elle est appliquée par couches avec une épaisseur jusqu'à 15 mm. Classée comme adhésif C2TES1 selon la norme EN 12004.

Champ d'application: Elle convient pour le collage des carreaux en céramique sur des supports à base de ciment, de grès, de porcelaine, de clinker, de marbre, des carreaux en pierre, des carreaux de mosaïque avec une faible absorption et un reflet élevé,

pour les sols et les murs externes et internes avec une présence d'humidité. Recommandée pour les façades élevées, les terrasses, pour les unités de chauffage central, pour les unités soumises à des pressions vibratoires. Elle convient également pour le collage de carreau sur carreau [dans ce cas, les carreaux doivent être fixes et stables]. Idéale pour les piscines, les environnements industriels, pour les supports instables et ondulants (grâce à son élasticité élevée et à son taux élevé de déformation). Convient pour le collage de carreau avec des dimensions de 5 à 300 cm de côté.

Préparation du mélange: Mélanger 25 kg de colle forte avec 7-8 litres d'eau propre avec un mélangeur électrique jusqu'à obtention d'une masse homogène sans grain ni grumeau. Laisser reposer la masse pendant 10 minutes et la mélanger à nouveau avant utilisation. Dans des conditions de température normales (20°C), elle peut être travaillée pendant 2 à 3 heures.

Couleur: Gris

Quantité par m²: 4-5 kg/m²

Stockage: entreposer dans un endroit sec sur des palettes en bois

Durée de stockage: 12 mois à partir de la date de fabrication

Consommation en eau: 7-8 litres / 25 kg

Température d'application: +5°C à +35°C

IT SuperFix 800 - Grigio — Multifunzione Adesivo

Adesivo per piastrelle, prodotto cementizio, deformabile, elastico, composto da sabbie di marmo e di carbonato di elevata qualità, resine sintetiche ed additivi specifici con una maggiore forza adesiva, resistente allo

scivolamento e con tempo di apertura lungo. Esso è caratterizzato da un'eccellente lavorabilità, elevata resistenza all'umidità e resistenza uniforme. È applicato per strati con uno spessore fino a 15 mm. Classificato come collante C2TES1 secondo la norma EN 12004.

Campo d'Applicazione: Adatto per l'adesione di piastrelle di ceramica in appoggi cementizi, gres porcellanato, klinker, marmo, piastrelle in pietra, tessere di mosaico con basso assorbimento e alte spessore, per pavimenti e pareti esterni ed interni in presenza dell'umidità. Consigliato per facciate alte, terrazze, per gli impianti di riscaldamento centrale, per gli impianti che fanno parte delle pressioni continue da vibrazioni, adatto anche per l'adesione della piastrella su piastrella (in questo caso le piastrelle devono essere fisse e stabile). Ideale per piscine, ambienti industriali, per supporti instabili ed ondulazioni (come risultato di elevata elasticità ed elevata frequenza di deformazione) adatto per l'incollaggio di piastrelle con dimensioni 5-300 cm.

Preparazione Della Mescola: Mescolare 25kg SuperFix con 7-8 litri d'acqua pulita attraverso un miscelatore elettrico, fino ad ottenere una massa omogenea e senza grani. Lasciare la massa a riposo per 10 minuti e mescolarlo nuovamente prima dell'uso. Tempo di lavorabilità, in condizioni normali di temperatura (20 °C) è di 2-3 ore.

Colore: Grigio

Consumo: 4-5 kg / m²

Conservazione: Conservare in un ambiente secco su palette di legno.

Tempo di conservazione: 12 mesi dalla data di fabbricazione

Domanda idrica: 7-8 litri d'acqua per 25kg

Temperatura d'applicazione: + 5C a + 35C.

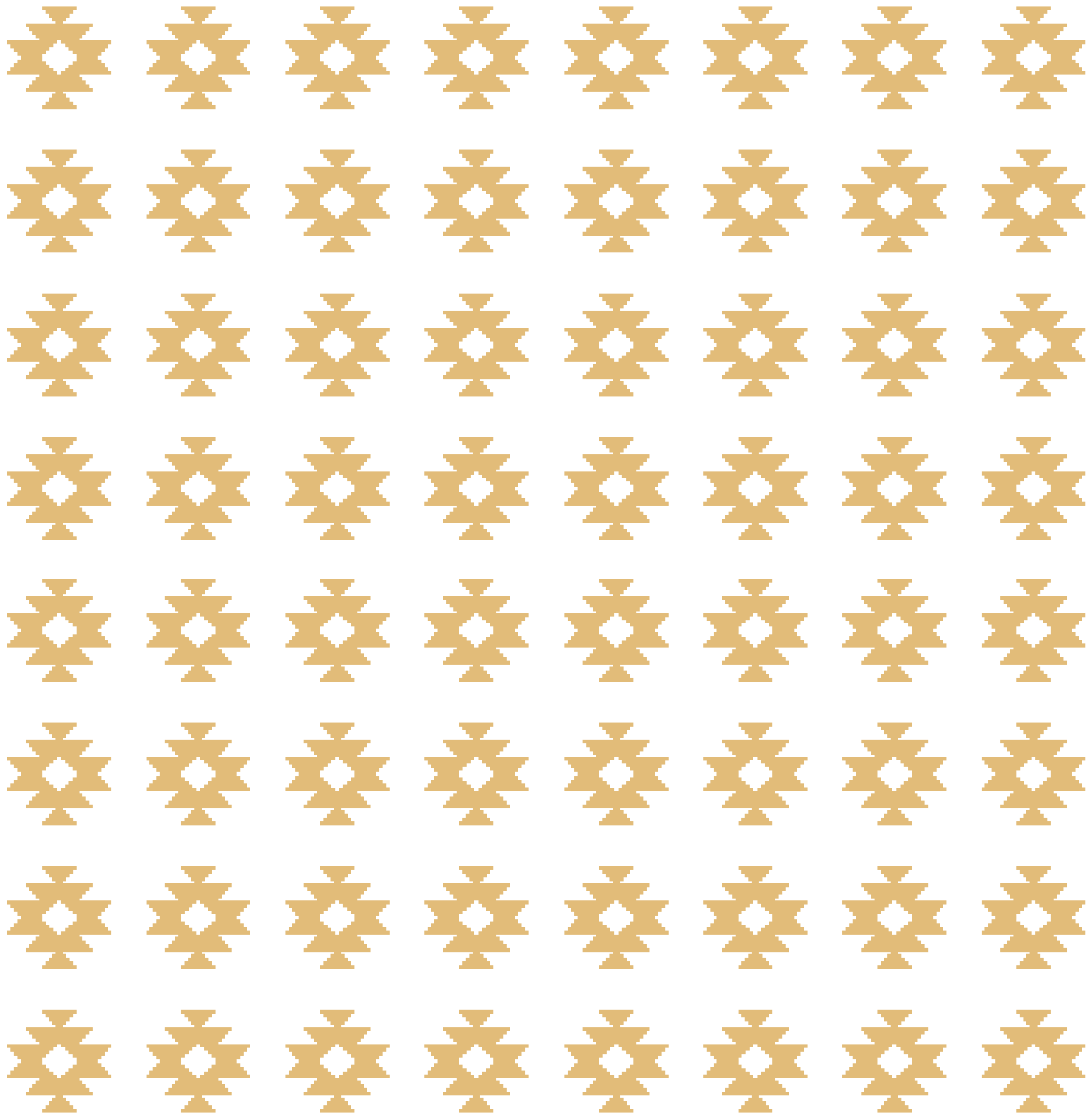

SuperFix 801

Multifunktionskleber - weiß.
Multifunction Adhesive



DE SuperFix 801 - Weiß. — Multifunktionskleber

Fliesenkleber, Produkt auf Zementbasis, verformbar, elastisch, bestehend aus hochwertigem Karbonat- und Marmorsand, synthetischen Harzen und speziellen Additiven mit verbesserter Haftfestigkeit, beständig gegen Verrutschen und mit langer Offenzeit. Es zeichnet sich durch eine ausgezeichnete Verarbeitbarkeit, eine hohe Beständigkeit gegen Feuchtigkeit und gleichmäßige Langlebigkeit aus. Es wird in Schichten von einer Dicke bis zu 15 mm aufgetragen. Klassifiziert als C2TES1 Klebstoff nach EN 12004 Norm.

Anwendungsbereich: Geeignet für die Verklebung von keramischen Fliesen auf Zement basierende Untergründe, Gres-Porzellan, Klinker, Marmor, Stein-Fliesen, Mosaik-Fliesen mit geringer Absorption und hoher Zwischenlage, für Böden und Wände innen und außen sowie Feuchträume. Empfohlen für hohe Fassaden, Terrassen, für Heizräume, für Anlagen, in denen es zu Schwingungen durch Vibration kommt, auch geeignet für die Verklebung von Fliese auf Fliese (in diesem Fall müssen die Fliesen fest anhaften und stabil sein). Ideal für Schwimmbäder, Industrieumgebungen, für instabile und unebene Untergründe (als Folge der hohen Elastizität und hoher Verformungsgeschwindigkeit). Geeignet für die Verklebung von Fliesen mit den Maßen 5-300 cm Vorbereitung der Masse 25kg SuperFix mit 7-8 Liter sauberem Wasser mit einen elektrischen Mischer verquirlen,

Verarbeitungstemperatur: +5°C – 35°C

Lagerung: Säcke trocken auf Holzpaletten lagern

Verpackung: 25kg

Haltbarkeit: 12 Monate ab Herstellungsdatum

Info: www.ebaufix.com

bis eine homogene Masse ohne Klumpen erreicht wird. Lassen Sie die Masse 10 Minuten lang ruhen und mischen Sie sie noch einmal vor der Anwendung durch. Die Verarbeitbarkeitszeit beträgt bei normalen Temperaturbedingungen (20°C) etwa 2-3 Stunden.

Farbe: Weiß.

Verbrauch: 4-5 kg / m²

Lagerung: An einem trockenen Ort auf Holzpaletten lagern.

Lagerzeit: 12 Monate ab dem Herstellungsdatum

Wasserbedarf: 7-8 Liter Wasser pro 25kg

Anwendungstemperatur: +5°C to + 35°C.

EN SuperFix 801 - White — Multifunction Adhesive

Tile adhesive, cement-based product, deformable, elastic, composed of high quality carbonate and marble sands, synthetic resins and specific additives with improved adhesive strength, resistant to slipping and with long opening time. It is characterized by an excellent workability, high resistance to humidity and uniform durability. It is applied for layers with a thickness up to 15 mm. Classified as C2TES1 adhesive according to EN 12004 standard.

Field of application: Suitable for the adhesion of ceramic tiles in cement-based supports, gres-porcelain, clinker, marble, stone tiles, mosaic tiles with low absorption and high shim, for external and internal floors and walls in humidity presence.

Recommended for high facades, terraces, for central heating facilities, for facilities that are part of the ongoing vibrations pressures, also suitable for adhesion of tile on tile (in this case tiles should be fixed and stable). Ideal for swimming pools, industrial environments, for unstable and undulations supports (as a result of high elasticity and high rate of deformation) Suitable for adhesion of tiles with the dimensions 5-300cm.

Preparation of the mixture: Mix 25kg SuperFix with 7-8 liters of clean water through an electric mixer, until is achieved a homogenous mass and without grains. Leave the mass at rest for 10 minutes and mix it again before usage. Workability time, in normal temperature conditions (20°C) is 2-3 hours.

Color: White

Consume: 4-5 kg / m²

Storage: Store in a dry place on wooden pallets.

Storage time: 12 months

Water demand: 7-8 liters of water per 25kg

Application temperature: + 5C to + 35C.

AL SuperFix 801 - I Bardhë — Ngjitës multifunksional

Ngjitës për pllaka me bazë çimento shumë cilesor, i deformueshëm, shumë elastic, i përbërë nga rërë karbonati dhe mermeri të cilësisë së lartë, rezina sintetike dhe additive specifike, rezistent ndaj rrëshkitjes dhe kohë punueshmërie të gjatë.

Karakterizohet nga një punueshmëri e shkëlqyer, rezistencë të lartë ndaj lagështisë dhe fortësi të një trajtshme. Aplikohet për shtresa në trashësi deri në 15mm. I klasifikuar si ngjitës C2TES1 sipas standartit EN 12004.

Fusha e aplikimit: I përshtatshëm për ngjitjen e pllakave të qeramikës në suporte me ba zë çimento, gres-porcelanit, klinkerit, mermerit, pllakave të gurit, mozaikëve, pllakave me absorbim të ulët, pllakave me spesor të lartë, për dysheme dhe mure, në ambiente të jashme dhe të brëndshme ku ka prani të madhe lagështie. I rekomandueshëm për fasada të larta, tarraca, për ambiente me ngrohje qëndrore, për ambiente që janë pjesë e vibrimeve, shtypjeve të vazhdueshme, gjithashtu për ngjitjen e pllakës mbi pllakë (në këtë rast duhet që pllakat të jenë të qëndrueshme dhe të palevizshme). Ideal për pishina, për ambiente industriale, për suporte të valëzuara dhe të paqëndrueshme (kjo si rezultat i elasticitetit dhe deformueshmërisë së lartë). I përshtatshëm për ngjitjen e pllakave me dimensione 5-300cm.





Menyra e pergatitjes se perzierjes: Përzieri 7-8 litra ujë të pastër me 25kg Strongkoll, përzieri masen e krijuar me një përzierës elektrik deri sa të formohet një masë homogjene dhe pa kokërriza. Lëreni në qetësi për 10 minuta dhe më pas përzieri përsëri përpara përdorimit. Koha e punueshmërisë së përzierjes është 2-3 orë në kushte normale temperaturash (20°C).

Ngjyra: Bardhë

Konsumi: 4-5 kg/m²

Magazinimi: Të ruhet në vënde të thata mbi paleta druri.

Koha e magazinimit: 12 muaj nga data e prodhimit.

Uji per përzierje: 7-8 litra ujë për 25 kg

Temperatura e aplikimit: +50C deri në +350C.

FR SuperFix 801 - Blanc — Colle pour chauffage central

Colle pour carreau, à base de ciment, déformable, élastique, composée de carbonate et de marbre en poudre de haute qualité, de résines synthétiques et d'additifs spéciaux avec une capacité adhésive accrue, résistante au glissement et avec une longue durée d'ouverture. Elle est caractérisée par une excellente mise en œuvre, une résistance élevée à l'humidité et une durabilité uniforme. Elle est appliquée par couches avec une épaisseur jusqu'à 15 mm. Classée comme adhésif C2TES1 selon la norme EN 12004.

Champ d'application: Elle convient pour le collage des carreaux en céramique sur des supports à base de ciment, de grès, de porcelaine, de clinker, de marbre, des carreaux en pierre, des carreaux de mosaïque avec une faible absorption et un reflet élevé,

pour les sols et les murs externes et internes avec une présence d'humidité. Recommandée pour les façades élevées, les terrasses, pour les unités de chauffage central, pour les unités soumises à des pressions vibratoires. Elle convient également pour le collage de carreau sur carreau [dans ce cas, les carreaux doivent être fixes et stables]. Idéale pour les piscines, les environnements industriels, pour les supports instables et ondulants (grâce à son élasticité élevée et à son taux élevé de déformation). Convient pour le collage de carreau avec des dimensions de 5 à 300 cm de côté.

Préparation du mélange: Mélanger 25kg de colle forte avec 7-8 litres d'eau propre avec un mélangeur électrique jusqu'à obtention d'une masse homogène sans grain ni grumeau.

Laisser reposer la masse pendant 10 minutes et la mélanger à nouveau avant utilisation. Dans des conditions de température normales (20°C), elle peut être travaillée pendant 2 à 3 heures.

Couleur: Blanc

Quantité par m²: 4-5 kg/m²

Stockage: entreposer dans un endroit sec sur des palettes en bois

Durée de stockage: 12 mois à partir de la date de fabrication

Consommation en eau: 7-8 litres / 25 kg

Température d'application: +5°C à +35°C

IT SuperFix 801 - Bianco — Multifunzione Adesivo

Adesivo per piastrelle, prodotto cementizio, deformabile, elastico, composto da sabbie di marmo e di carbonato di elevata qualità, resine sintetiche ed additivi specifici con una maggiore forza adesiva, resistente allo

scivolamento e con tempo di apertura lungo. Esso è caratterizzato da un'eccellente lavorabilità, elevata resistenza all'umidità e resistenza uniforme. È applicato per strati con uno spessore fino a 15mm. Classificato come collante C2TES1 secondo la norma EN 12004.

Campo d'Applicazione: Adatto per l'adesione di piastrelle di ceramica in appoggi cementizi, gres porcellanato, klinker, marmo, piastrelle in pietra, tessere di mosaico con basso assorbimento e alte spessore, per pavimenti e pareti esterni ed interni in presenza dell'umidità. Consigliato per facciate alte, terrazze, per gli impianti di riscaldamento centrale, per gli impianti che fanno parte delle pressioni continue da vibrazioni, adatto anche per l'adesione della piastrella su piastrella (in questo caso le piastrelle devono essere fisse e stabile). Ideale per piscine, ambienti industriali, per supporti instabili ed ondulazioni (come risultato di elevata elasticità ed elevata frequenza di deformazione) adatto per l'incollaggio di piastrelle con dimensioni 5-300 cm.

Preparazione Della Mescola: Mescolare 25kg SuperFix con 7-8 litri d'acqua pulita attraverso un miscelatore elettrico, fino ad ottenere una massa omogenea e senza grani. Lasciare la massa a riposo per 10 minuti e mescolarlo nuovamente prima dell'uso. Tempo di lavorabilità, in condizioni normali di temperatura (20 °C) è di 2-3 ore.

Colore: Bianco

Consumo: 4-5 kg / m²

Conservazione: Conservare in un ambiente secco su palette di legno.

Tempo di conservazione: 12 mesi dalla data di fabbricazione

Domanda idrica: 7-8 litri d'acqua per 25kg

Temperatura d'applicazione: + 5C a + 35C.

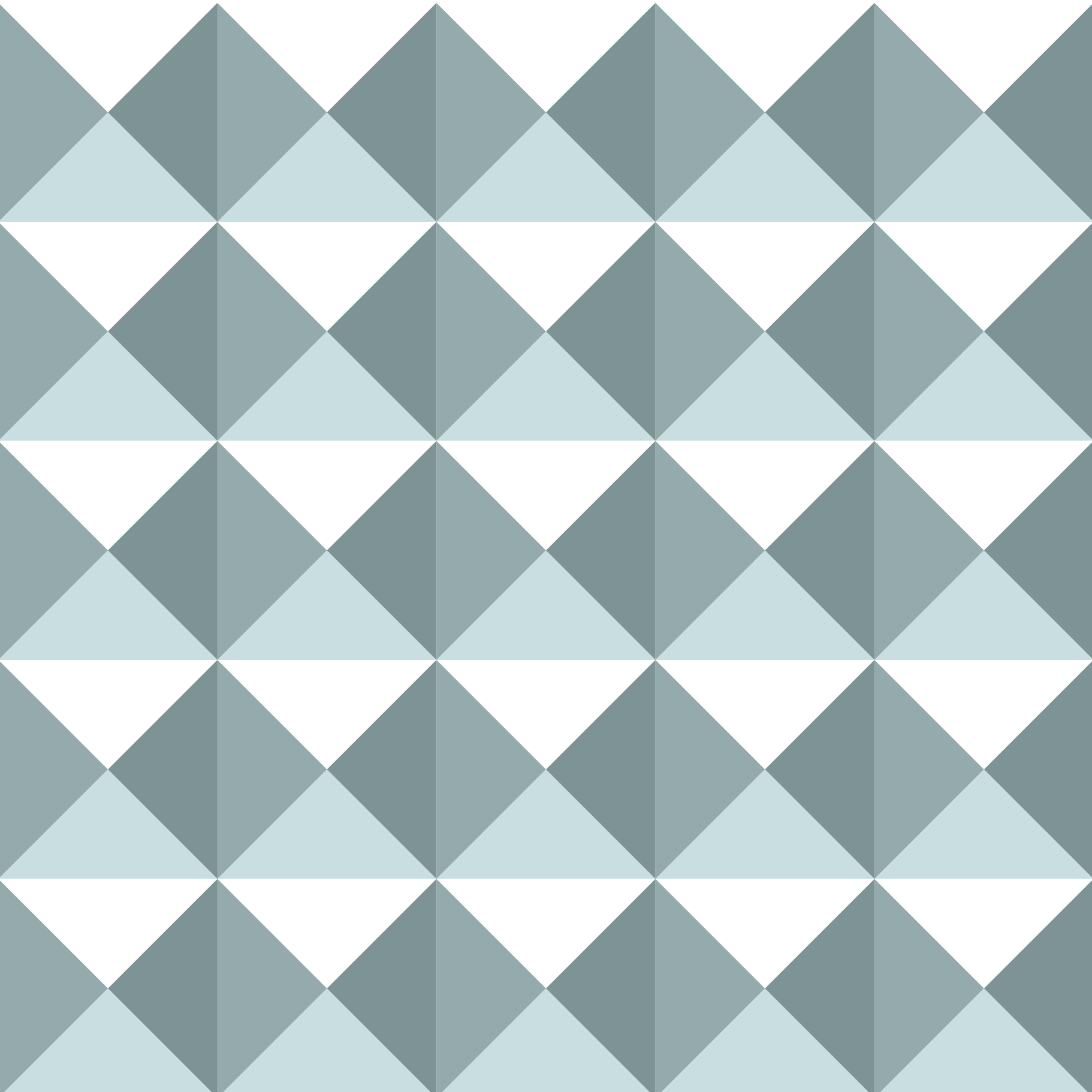

171 Fugenfill 400

Fugenfüller von
Wandfliesen - grau.

179 Fugenfill 401

Fugenfüller von
Wandfliesen - weiß.

185 Fugenfill 410

Fugenfüller von
Bodenfliesen - grau.

173 Fugenfill 411

Fugenfüller von
Bodenfliesen - weiß.

183 GletPro 500

Spachtel und Dünnputz
auf Zementbasis für innen.

189 GletPro 501

Spachtel und Dünnputz
auf Zementbasis für außen.

177 GletFix 444

Spachtel für innen
und außen.





Fugenfill 400

Fugenfüller von
Bodenfliesen - grau.



DE Fugenfil 400 - Fugenfüller von Wandfliesen - Grau

Fugenmörtel – grau. Fugenfill 400 ist ein auf Zement, Mineralien und Additiven basierender Fugenfüller von Bodenfliesen, einsetzbar innen und außen.

Vorbereitung: Die Oberflächen sauber von Rückständen, trocken und ölfrei sein.

Mischungsverhältnis: Mit Wasser anrühren. Ca. 20-25% des Verpackungsinhaltes

Aushärtezeit: 12 Stunden

Verpackung: 2kg, 5kg.

Verarbeitungstemperatur: +5°C bis + 35°C.

Lagerung: Säcke trocken auf Holzpaletten lagern

Lagerfähig: 12 Monate.

EN Fugenfill 400 - Wall Tiles Joint Filler - Gray

The Joint Filler Mix is a material based on cement, minerals and specific additive for filling joints between wall tiles. The filler is applied 12 hours after the fixing of tiles and is suitable for indoor and outdoor application. The surface to be applied on must be clean of any debris, dry and oil free.

Content: white cement, minerals and additives. It is mixed with 20 up to 25% of water per the amount of the mortar.

Packaging: 2kg, 5kg.

Application conditions: from +5°C up to +35°C.

Storage: in dry conditions without humidity.

Shelf life: 12 months.

Verarbeitungstemperatur: +5°C – 35°C

Lagerung: Säcke trocken auf Holzpaletten lagern

Verpackung: 2kg, 5kg

Haltbarkeit: 12 Monate ab Herstellungsdatum

Info: www.ebaufix.com

AL

Fugenfill 400 - Fugë për pllaka muri - E hirtë

Përdoret për mbushjen e zbrazëtirave mes pllakave të ngjitura në mur.

Mënyra e përdorimit: aplikohet 12 orë pas ngjitjes së pllakave dhe është e përshtatshme për përdorim të brendshëm dhe të jashtëm.

Sipërfaqja e aplikimit: e pastër, e thatë dhe pa yndyrëra.

Përbërja: çimento e hirtë, minerale dhe aditivë.

Përzierja: 20 deri në max. 25 % me ujë në raport me sasinë e fugës.

Kushtet e aplikimit: prej +5°C deri +35°C.

Paketimi: 2kg, 5kg.

Kushtet e ruajtjes: ambiente të thata e pa lagështi.

Afati i materialit në paketim: 12 muaj.

FR

Fugenfill 400 - Joint de carrelage en céramique, sur le mur gris.

Masse de joint à la base du ciment, des minéraux et des additifs appropriés pour boucher les interstices et des trou entre les carreaux collés sur le mur.

Le joint s'applique 12 heures après la fixation des carreaux et il est adapté pour utilisation intérieure et aussi pour utilisation extérieure.

La surface de la position où il sera appliqué doit être propre, sec, sans graisse.

Composition: du ciment blanc, des minéraux et des additifs. On le mélange de 20 au maximum 25 % avec de l'eau en rapport avec la quantité de la colle.

L'emballage: 2kg, 5kg.

Les conditions de L'application: de + 5°C au + 35°C.

Condition de conservation: dans des ambi-
ants secs et sans humidité.

**Délai d'expiration du matériel dans
l'emballage:** 12 mois.

IT

Fugenfill 400 - Fuga per piastrelle da parete Grigio

Viene applicato per riempire gli spazi vuoti tra le piastrelle fissate alla parete.

L'utilizzo: da applicare 12 ore dopo la posa delle piastrelle, ed è adatto ad uso interno ed esterno.

Campo di applicazione: pulita, asciutta e priva di grasso.

Composizione: cemento grigio, carbonati e additivi.

Miscelazione: 20 fino a max. 25% della quantità di acqua in proporzione alla fuga.

Condizioni di applicazione: da + 5°C a + 35°C.

Imballaggio: 2kg, 5kg.

Condizioni di deposito: ambienti asciutti senza umidità.

Scadenza del materiale nella confezione: 12 mesi.



Fugenfill 401

Fugenfüller von
Wandfliesen - weiß.



DE Fugenfill 401 - Fugenfüller von Wandfliesen - Weiß

Fugenmörtel – weiß. Fugenfill 401 ist ein auf Zement, Mineralien und Additiven basierender Fugenfüller von Wandfliesen, einsetzbar innen und außen.

Vorbereitung: Die Oberflächen sauber von Rückständen, trocken und ölfrei sein.

Mischungsverhältnis: Mit Wasser anrühren. Ca. 20-25% des Verpackungsinhaltes

Aushärtezeit: 12 Stunden

Verpackung: 2kg, 5kg.

Verarbeitungstemperatur: + 5°C bis + 35°C.

Lagerung: Säcke trocken auf Holzpaletten lagern

Lagerfähig: 12 Monate.

EN Fugenfill 401 - Wall Tiles Joint Filler - White

The Joint Filler Mix is a material based on cement, minerals and specific additive for filling joints between wall tiles. The filler is applied 12 hours after the fixing of tiles and is suitable for indoor and outdoor application. The surface to be applied on must be clean of any debris, dry and oil free.

Content: white cement, minerals and additives. It is mixed with 20 up to 25% of water per the amount of the mortar.

Packaging: 2kg, 5kg.

Application conditions: from +5°C up to +35°C.

Storage: in dry conditions without humidity.

Shelf life: 12 months.

Verarbeitungstemperatur: +5°C – 35°C

Lagerung: Säcke trocken auf Holzpaletten lagern

Verpackung: 2kg, 5kg

Haltbarkeit: 12 Monate ab Herstellungsdatum

Info: www.ebaufix.com

AL

Fugenfill 401 - Fugë për pllaka muri - E bardhë

Përdoret për mbushjen e zbrazëtirave mes pllakave të ngjitura në mur.

Mënyra e përdorimit: aplikohet 12 orë pas ngjitjes së pllakave dhe është e përshtatshme për përdorim të brendshëm dhe të jashtëm.

Sipërfaqja e aplikimit: e pastër, e thatë dhe pa yndyrëra.

Përbërja: çimento e bardhë, minerale dhe aditivë.

Përzierja: 20 deri në max. 25 % me ujë në raport me sasinë e fugës.

Kushtet e aplikimit: prej +5°C deri +35°C.

Paketimi: 2kg, 5kg.

Kushtet e ruajtjes: ambiente të thata e pa lagështi.

Afati i materialit në paketim: 12 muaj.

FR

Fugenfill 401 - Joint de carrelage en céramique, sur le mur blanc.

Masse de joint à la base du ciment, des minéraux et des additifs appropriés pour boucher les interstices et des trou entre les carreaux collés sur le mur. Le joint s'applique 12 heures après la fixation des carreaux et il est adapté pour utilisation intérieure et aussi pour utilisation extérieure. La surface de la position où il sera appliqué doit être propre, sec, sans graisse.

Composition: du ciment blanc, des minéraux et des additifs. On le mélange de 20 au max 25 % avec de l'eau en rapport avec la quantité de la colle.

L'emballage: 2kg, 5kg.

Les Conditions de l'application: de +5°C au + 35°C.

Condition de conservation: dans des ambients secs et sans humidité.

Délai d'expiration du matériel dans l'emballage: 12 mois.

IT

Fugenfill 401 - Fuga per piastrelle da parete Bianche

Viene applicato per riempire gli spazi vuoti tra le piastrelle fissate alla parete.

L'utilizzo: da applicare 12 ore dopo la posa delle piastrelle, ed è adatto ad uso interno ed esterno.

Campo di applicazione: pulita, asciutta e priva di grasso.

Composizione: cemento bianche, carbonati e additivi.

Miscelazione: 20 fino a max. 25% della quantità di acqua in proporzione alla fuga.

Condizioni di applicazione: da +5°C a + 35°C.

Imballaggio: 2kg, 5kg.

Condizioni di deposito: ambienti asciutti senza umidità.

Scadenza del materiale nella confezione: 12 mesi.







Fugenfill 410

Fugenfüller von
Bodenfliesen - Grau.



DE Fugenfill 410 - Fugenfüller von Bodenfliesen - Grau

Fugenmörtel – grau. Fugenfill 410 ist ein auf Zement, Mineralien und Additiven basierender Fugenfüller von Bodenfliesen, einsetzbar innen und außen.

Vorbereitung: Die Oberflächen sauber von Rückständen, trocken und ölfrei sein.

Mischungsverhältnis: Mit Wasser anrühren. Ca. 20-25% des Verpackungsinhaltes

Aushärtezeit: 12 Stunden

Verpackung: 2kg, 5kg.

Verarbeitungstemperatur: +5°C bis + 35°C.

Lagerung: Säcke trocken auf Holzpaletten lagern

Lagerfähig: 12 Monate.

EN Fugenfill 410 - Floor Tiles Joint Filler - Gray

The Joint Filler Mix is a material based on cement, minerals and specific additive for filling joints between floor tiles. The filler is applied 12 hours after the fixing of tiles and is suitable for indoor and outdoor application. The surface to be applied on must be clean of any debris, dry and oil free.

Content: white cement, minerals and additives. It is mixed with 20 up to 25% of water per the amount of the mortar.

Packaging: 2kg, 5kg.

Application conditions: from +5°C up to +35°C.

Storage: in dry conditions without humidity.

Shelf life: 12 months.

Verarbeitungstemperatur: +5°C – 35°C

Lagerung: Säcke trocken auf Holzpaletten lagern

Verpackung: 2kg, 5kg

Haltbarkeit: 12 Monate ab Herstellungsdatum

Info: www.ebaufix.com

AL

Fugenfill 410 - Fugë për pllaka në dysheme - E hirtë

Për mbushjen e zbrazëtirave mes pllakave të ngjitura në dysheme.

Mënyra e përdorimit: aplikohet 12 orë pas ngjitjes së pllakave dhe është e përshtatshme për përdorim të brendshëm dhe të jashtëm.

Sipërfaqja e aplikimit: e pastër, e thatë dhe pa yndyrëra.

Përbërja: çimento e hirtë, minerale dhe aditivëve përkatëse.

Përzierja: 20 deri në max. 25 % me ujë në raport me sasinë e fugës.

Kushtet e aplikimit: prej +5°C deri +35°C.

Paketimi: 2kg, 5kg.

Kushtet e ruajtjes: ambiente të thata e pa lagështi.

Afati i materialit në paketim: 12 muaj.

FR

Fugenfill 410 - Joint de carrelage en céramique, sur le mur gris.

Masse de joint à la base du ciment, des minéraux et des additifs appropriés pour boucher les interstices et des trous entre les carreaux collés sur le mur. Le joint s'applique 12 heures après la fixation des carreaux et il est adapté pour utilisation intérieure et aussi pour utilisation extérieure. La surface de la position où il sera appliqué doit être propre, sec, sans graisse.

Composition: du ciment blanc, des minéraux et des additifs.

On le mélange de 20 au maximum 25 % avec de l'eau en rapport avec la quantité de la colle.

L'emballage: 2kg, 5kg.

Les conditions de l'application: de +5°C au +35°C.

Condition de conservation: dans des ambients secs et sans humidité.

Délai d'expiration du matériel dans l'emballage: 12 mois.

IT

Fugenfill 410 - Fuga per piastrelle da pavimenti - Grigio

Viene applicato per riempire gli spazi vuoti tra le piastrelle fissate al pavimento.

L'utilizzo: da applicare 12 ore dopo la posa delle piastrelle, ed è adatto ad uso interno ed esterno.

Campo di applicazione: pulita, asciutta e priva di grasso.

Composizione: cemento bianco, carbonati e additivi.

Miscelazione: 20 fino a max. 25% della quantità di acqua in proporzione alla fuga.

Condizioni di applicazione: da +5°C a +35°C.

Imballaggio: 2kg, 5kg.

Condizioni di deposito: ambienti asciutti senza umidità.

Scadenza del materiale nella confezione: 12 mesi.



Fugenfill 411

Fugenfüller von
Bodenfliesen - weiß.



DE Fugenfill 411 - Fugenfüller von Bodenfliesen - Weiß.

Fugenmörtel – weiß. Fugenfill 660 ist ein auf Zement, Mineralien und Additiven basierender Fugenfüller von Bodenfliesen, einsetzbar innen und außen.

Vorbereitung: Die Oberflächen sauber von Rückständen, trocken und ölfrei sein.

Mischungsverhältnis: Mit Wasser anrühren. Ca. 20-25% des Verpackungsinhaltes

Aushärtezeit: 12 Stunden

Verpackung: 2kg, 5kg.

Verarbeitungstemperatur: +5°C bis +35°C.

Lagerung: Säcke trocken auf Holzpaletten lagern - **Lagerfähig:** 12 Monate.

EN Fugenfill 411 - Floor Tiles Joint Filler - White

The Joint Filler Mix is a material based on cement, minerals and specific additive for filling joints between floor tiles. The filler is applied 12 hours after the fixing of tiles and is suitable for indoor and outdoor application. The surface to be applied on must be clean of any debris, dry and oil free.

Content: gray cement, minerals and additives. It is mixed with 20 up to 25% of water per the amount of the mortar.

Packaging: 2kg, 5kg.

Application conditions: from +5°C up to +35°C.

Storage: in dry conditions without humidity.

Shelf life: 12 months.

Verarbeitungstemperatur: +5°C – 35°C

Lagerung: Säcke trocken auf Holzpaletten lagern

Verpackung: 2kg, 5kg

Haltbarkeit: 12 Monate ab Herstellungsdatum

Info: www.ebaufix.com

AL

Fugenfill 411 - Fugë për pllaka në dysheme - E bardhë

Për mbushjen e zbrazëtirave mes pllakave të ngjitura në dysheme.

Mënyra e përdorimit: aplikohet 12 orë pas ngjitjes së pllakave dhe është e përshtatshme për përdorim të brendshëm dhe të jashtëm.

Sipërfaqja e aplikimit: e pastër, e thatë dhe pa yndyrëra.

Përbërja: çimento e bardhë, minerale dhe aditivëve përkatëse.

Përzierja: 20 deri në max. 25 % me ujë në raport me sasinë e fugës.

Kushtet e aplikimit: prej +5°C deri +35°C.

Paketimi: 2kg, 5kg.

Kushtet e ruajtjes: ambiente të thata e pa lagështi.

Afati i materialit në paketim: 12 muaj.

FR

Fugenfill 411 - Joint de carrelage en céramique, sur le mur blanc.

Masse de joint à la base du ciment, des minéraux et des additifs appropriés pour boucher les interstices et des trous entre les carreaux collés sur le mur. Le joint s'applique 12 heures après la fixation des carreaux et il est adapté pour utilisation intérieure et aussi pour utilisation extérieure. La surface de la position où il sera appliqué doit être propre, sec, sans graisse.

Composition: du ciment blanc, des minéraux et des additifs. On le mélange de 20 au maximum 25 % avec de l'eau en rapport avec la quantité de la colle.

L'emballage: 2kg, 5kg.

Les conditions de l'application: de + 5°C au +35°C.

Condition de conservation: dans des ambients secs et sans humidité.

Délai d'expiration du matériel dans l'emballage: 12 mois.

IT

Fugenfill 411 - Fuga per piastrelle da pavimenti - Bianco

Viene applicato per riempire gli spazi vuoti tra le piastrelle fissate al pavimento.

L'utilizzo: da applicare 12 ore dopo la posa delle piastrelle, ed è adatto ad uso interno ed esterno.

Campo di applicazione: pulita, asciutta e priva di grasso.

Composizione: cemento bianco, carbonati e additivi.

Miscelazione: 20 fino a max. 25% della quantità di acqua in proporzione alla fuga.

Condizioni di applicazione: da +5°C a + 35°C.

Imballaggio: 2kg, 5kg.

Condizioni di deposito: ambienti asciutti senza umidità.

Scadenza del materiale nella confezione: 12 mesi.







GletPro 500

Spachtel und Dünnputz
auf Zementbasis für innen.



DE Glet Final Profesional 500 Glattputz weiß. Innen

Glattputz weiß. Glet final – Profesional ist ein Glattputz für innen, welcher als Unterputz für glatte Flächen vor Farbanstrichen oder anderen Beschichtungen eingesetzt wird. Geeignet zur Verarbeitung auf Beton und Gips Oberflächen. Glet final - Profesional ist ein werksmäßig hergestellter Trockenmörtel nach DIN EN 998-1. **Verarbeitung:** Während der Verarbeitung darf die Temperatur nicht unter +5°C absinken. Den Inhalt eines Sackes mit der angegebenen Menge Wasser mischen, so dass eine verarbeitungsgerechte Konsistenz entsteht. Die erste Schicht wird daraufhin mit einem Spachtel aufgetragen. Die zweite Schicht darf nach einer Trocknungszeit von ca. 2-3 Stunden aufgetragen werden.

Verbrauch/Ergiebigkeit: ca. 1,1kg je qm/mm Schichtdicke

Verpackung: 20kg

Lagerung: Säcke trocken auf Holzpaletten lagern – Lagerfähig 12 Monate.

EN Glet Final Profesional 500 Interior - White

Glet Final is a white, extra fine-grained polymer-modified cement-powder. With the addition of water, a paste with a very good workability is formed, suitable for stuccoing in interior areas. It is classified as type GP CS II, W0 mortar according to EN998-1.

Directions for use: The substrate must be free of dust, paints etc. There is no need for priming or oil preparation before the application.

Verarbeitungstemperatur: +5°C – 35°C

Lagerung: Säcke trocken auf Holzpaletten lagern

Verpackung: 20kg

Haltbarkeit: 12 Monate ab Herstellungsdatum

Info: www.ebaufix.com

Application The content of Glet Final bag is added to water under continuous stirring until a uniform mixture with the desired workability is formed, suitable for stuccoing.

AL Glet Final Profesional 500 — I brendshëm

Glet Final është përzjerje e bardhë, me granulometri ekstra të imët, me bazë cimento dhe e modifikuar me polimer akrylik. Kur përzihet me ujin formohet një produkt në formë paste me veti shumë të mira në punim, për trajtimin e mureve të brendshme të ndërtesave. Glet Final përdoret për të stukuar sipërfaqet e mureve të brendshme, të cilat me pas do të lyhen me bojë ose ndonjë shtresë tjetër. Është e përshtatshme për sipërfaqe betoni, llaç me bazë cimento etj.

Udhëzime përdorimi: sipërfaqja që do të trajtohet me Glet Lemim duhet të mos ketë pluhur në sipërfaqe, ngjyrë apo mbetje të tjera. Përpara trajtimit me Glet Lemim nuk ka nevojë të lyhet sipërfaqja e mureve me bazë.

Aplikimi: Glet Lemim e përzijmë në ujë duke e përdorur një mikser me shpejtësi të ngadaltë, derisa të arrihet një masë kremoze e cila të mund të punohet lehtë. Përzjerja aplikohet me vegël metalike me dy shtresa. Shtresa e dytë aplikohet pasi shtresa e parë të jetë tharë (pas 2-3 ore). Lëmimi i sipërfaqes me letër të ashpër kryhet pas 12 ore.

Konsumi: afërsisht 1, 1 kg/m²/mm trashësi shtresë.

Paketimi: 20kg.

Kushtet e ruajtjes: ambiente të thata e pa lagështi.

Afati i materialit në paketim: 12 muaj.

FR Glet Final 500 — Intérieur - Blanc

Glet final, c'est une mélange de blanc, avec une finement granulométrie supplémentaire, à la base du ciment et modifiée avec du polymère acrylique. Quand il se mélange avec du l'eau, alors se forme un produit en forme de colle avec des très bonnes option pour les travaux, pour le traitement des murs intérieurs des bâtiment. Cela se classifie dans la catégorie du mortier GP CS II, WO, selon le standard EN 998-1. Domaines d'application: On utilise le Glet Final pour structurer les surfaces murales intérieures, lesquels ensuite seront recouvert de peinture ou un autre revêtement. Il est adapté pour les surfaces de béton, du mortier à base de ciment, etc.

Mode d'emploi: Le substrat: La surface doit se traiter par le Glet Polissage, la surface ne doit pas avoir de la poussière, du couleur ou autres déchets. La surface ne doit pas être peinte avec la base avant d'être traitée par le Glet Polissage.

Application: On mélange le contenu du sac du Glet Polissage avec de l'eau en utilisant un mélangeur à vitesse lente jusqu'on gagne une consistance crémeuse qui peut être facilement mis en oeuvre. Le mélange peut être appliqué avec ustensile métallique à double-couche. La deuxième couche s'applique après que la première couche soit séchée [après 2-3heures]. Le polissage de la surface avec de la lettre abrasifs se fait après 12 heures. Consommation: On consommé environ 1.1 kg/m²/mm de **couche épaisse.**

Emballage: 20kg.

Durée - Stockage 12 mois à partir de la date de production. Le délai d'expiration e valable seulement si la production est stocké dans son emballage qui n'est pas endommagé, dans des endroits protégés de l'humidité et du gel.

IT GLET FINALE "MISCELA" È UNA — MISCELA BIANCA – INTERIOR 500

Descrizione: Glet Final è una miscela bianca, con granulometria extra-sottile, a base di cemento e modificato con polimero acrilico. Alla mescolazione con l'acqua, si crea un prodotto a forma di pasta, ideale nella lavorazione delle pareti interne dell'edificio. Classificato nella categoria di malta GP CS II, ÈO basato agli standard EN998-1.

Campi di applicazione: Glet Final viene utilizzato per superfici murali interne, le quali successivamente verranno pitturate. È adatto per superficie di cemento, malte con base di cemento, ecc.

Istruzioni per l'uso: la Superficie che deve essere trattata con Glet non deve avere polvere, inchiostro o altri detriti. Non vi è alcuna necessità di ricoprire la superficie della parete, prima del trattamento con Glet Finitura.

Applicazione: Glet Finitura si mescola con l'acqua utilizzando un mixer a bassa velocità fino ad ottenere una massa cremosa, affinché si possa lavorare facilmente. La miscela viene applicata con uno strumento di metallo su due strati. Il secondo strato viene applicato dopo esser stata asciutta la precedente (dopo 2-3 ore). La liscivatura della superficie con carta dura viene eseguita dopo 12 ore.

Consumo: Circa 1,1 kg / m² / mm di spessore.

Scadenza: 12 mesi dalla data di produzione.

GletPro 501

Spachtel und Dünnputz
auf Zementbasis für außen.



DE Glet Final Profesional 501 ■ Glattputz weiß. außen.

Polymer-Zement Feinputz – weiß. Glet final ist ein Spachtel und Dünnputz auf Zementbasis für innen, welcher als Putz oder Spachtel vor Farbanstrichen oder anderen Beschichtungen eingesetzt wird. Geeignet zur Verarbeitung auf Beton und Gips Oberflächen. Glet final ist ein werksmäßig hergestellter Trockenmörtel nach Din EN 998-1. Den Inhalt eines Sackes mit der angegebenen Menge Wasser mischen, so dass eine verarbeitungsgerechte Konsistenz entsteht. Die erste Schicht wird daraufhin mit einem Spachtel aufgetragen. Die zweite Schicht darf nach einer Trocknungszeit von ca. 2-3 Stunden aufgetragen werden.

Verbrauch/Ergiebigkeit: ca. 1,1kg je qm/mm

Verpackung: 20kg

Lagerung: 12 Monate.

EN Glet Final Profesional 501 ■ Exterior

Glet Final is a white, extra fine-grained polymer-modified cement-powder. With the addition of water, a paste with a very good workability is formed, suitable for stuccoing in exterior areas. It is classified as type GP CS II, W0 mortar according to EN998-1.

Directions for use: The substrate must be free of dust, paints etc. There is no need for priming or oil preparation before the application. The is added to water under continuous stirring until a uniform mixture with the desired workability is formed, suitable for stuccoing. The mixture is applied by spatula in two layers. Second layer follows after the first one has dried out (after 2-3 hours). Grinding and painting of the final surface is done approx. after 12 hours.

Verarbeitungstemperatur: +5°C – 35°C

Lagerung: Säcke trocken auf Holzpaletten lagern

Verpackung: 20kg

Haltbarkeit: 12 Monate ab Herstellungsdatum

Info: www.ebaufix.com

Fields of application: Glen Final is used for smoothing and preparing interior surfaces that are going to be covered with paint or other coatings. It is suitable for surfaces made of concrete or plaster and replaces oil stuccos and other similar materials. Fields of application: Glen Final is used for smoothing and preparing interior surfaces that are going to be covered with paint or other coatings. It is suitable for surfaces made of concrete or plaster and replaces oil stuccos and other similar materials.

Consumption: Approx. 1, 1 kg/m²/mm of layer thickness.

Shelf-life: 12 months from production date. All of the above are in effect if the product is stored in original unopened packaging, in places protected from moisture and frost.

Remarks: Temperature during application should be at least +5°C – 35°C. EBaufix Glet final contains cement and reacts as alkaline with water, so it is classified as irritant. Consult the usage risks and safety advice written on the bag.

AL Glet Final Profesional 501 ■ I Jashtëm

Glet Final është përzierje e bardhë, me granulometri ekstra të imët, me bazë cimento dhe e modifikuar me polimer akrylik. Kur përzihet me ujin formohet një produkt në formë paste me veti shumë të mira në punim, për trajtimin e mureve të brendshme të ndërtesave. Klasifikohet në kategorinë e llaçit GP CS II, EO në bazë të standartit EN998-1.

Glet Final përdoret për të stukur sipërfaqet e mureve të brendshme, të cilat me pas do të lyhen me bojë ose ndonjë shtresë tjetër. Është e përshtatshme për sipërfaqe betoni, llaç me bazë cimento etj.

Udhëzime përdorimi: sipërfaqja që do të trajtohet me Glet Lemim duhet të mos ketë pluhur në sipërfaqe, ngjyrë apo mbetje të tjera. Përpara trajtimit me Glet Lemim nuk ka nevojë të lyhet sipërfaqja e mureve me bazë.

Aplikimi: glet Lemim e përziejmë në ujë duke e përdorur mikserin me shpejtësi të ngadaltë, derisa të arrihet një masë kremoze e cila të mund të punohet lehtë. Përzierja aplikohet me vegël metalike me dy shtresa. Shtresa e dytë aplikohet pasi shtresa e parë të jetë tharë [pas 2-3 ore]. Lëmimi i sipërfaqes me letër të ashpër kryhet pas 12 ore.

Konsumi: afërsisht 1, 1 kg/m²/mm trashësi shtresë.

Paketimi: 20kg.

Kushtet e ruajtjes: ambiente të thata e pa lagështi.

Afati i materialit në paketim: 12 muaj.

FR Glet Final profesional 501 ■ Blanc - Exterior

Glet final, c'est une mélange de blanc, avec une finement granulométrie supplémentaire, à la base du ciment et modifiée avec du polymère acrylique. Quand il se mélange avec de l'eau, alors se forme un produit en forme de colle avec des très bonnes option pour les travaux, pour le traitement des murs étranger des bâtiment.

Cela se classifie dans la catégorie du mortier GP CS II, WO, selon le standard EN 998-1.

Domaines d'application: On utilise le Glet Final pour structurer les surfaces murales étranger, lesquels ensuite seront recouvert de peinture ou un autre revêtement. Il est adapté pour les surfaces de béton, du mortier à base de ciment, etc. La surface doit se traiter par le Glet Polissage, la surface ne doit pas avoir de la poussière, du couleur ou autres déchets. La surface ne doit pas être peinte avec la base avant d'être traitée par le Glet Polissage.

Application: On mélange le contenu du sac du Glet Polissage avec de l'eau en utilisant un mélangeur à vitesse lente jusqu'on gagne une consistance crémeuse qui peut être facilement mis en oeuvre. Le mélange peut être appliqué avec ustensile métallique à double-couche. La deuxième couche s'applique après que la première couche soit séchée (après 2-3 heures). Le polissage de la surface avec de la lettre abrasifs se fait après 12 heures.

Consumation: On consommé environ 1.1 kg/m²/mm de couche épaisse.

Emballage: 20kg.

Durée - 12 mois à partir de la date de production. Le délai d'expiration est valable seulement si la production est stocké dans son emballage qui n'est pas endommagé, dans des endroits protégés de l'humidité et du gel.



IT GLET FINALE "MISCELA" È UNA — MISCELA BIANCA – EXTERIOR 501

Descrizione: Glet Final è una miscela bianca, con granulometria extra-sottile, a base di cemento e modificato con polimero acrilico. Alla mescolazione con l'acqua, si crea un prodotto a forma di pasta, ideale nella lavorazione delle pareti interne dell'edificio. Classificato nella categoria di malta GP CS II, ÈO basato agli standard EN998-1.

Campi di applicazione: Glet Finale viene utilizzato per superfici murali interne, le quali successivamente verranno pitturate. È adatto per superficie di cemento, malte con base di cemento, ecc.

Istruzioni per l'uso: la Superficie che deve essere trattata con Glet Professionale non deve avere polvere, inchiostro o altri detriti. Non vi è alcuna necessità di ricoprire la superficie della parete, prima del trattamento con Glet Finitura.

Applicazione: Glet Finitura si mescola con l'acqua utilizzando un mixer a bassa velocità fino ad ottenere una massa cremosa, affinché si possa lavorare facilmente. La miscela viene applicata con uno strumento di metallo su due strati. Il secondo strato viene applicato dopo esser stata asciutta la precedente (dopo 2-3 ore). La lisciatura della superficie con carta dura viene eseguita dopo 12 ore.

Consumo: Circa 1,1 kg /m²/mm di spessore.

Imballaggio: 20kg.

Conservazione: in ambiente asciutto e secco

Scadenza: 12 mesi dalla data di produzione.



GletFix 444

Spachtel für innen
und außen.



DE Glet Fix 444 Polymer-Zement Spachtel

GletFix ist ein Spachtel für innen und außen, welcher als Betoninstandsetzungsmörtel eingesetzt wird. Geeignet für die Reparatur und Glättung von Beton, Sichtbeton, Rissen, Poren und Hohlräumen auf Betonoberflächen. GletFix ist ein werksseitig hergestellter Mörtel nach DIN EN 1504-3.

Verarbeitung: Während der Verarbeitung darf die Temperatur nicht unter +5°C absinken. Den Inhalt eines Sackes mit der angegebenen Menge Wasser mischen, so dass eine verarbeitungsgerechte Konsistenz entsteht.

Verbrauch/Ergiebigkeit: ca. 1,3kg je qm/mm Schichtdicke

Verpackung: 25kg

Lagerung: Säcke trocken auf Holzpaletten lagern – Lagerfähig 12 Monate.

EN GletFix 444 Levelled Glet modified- polymer

Levelled Glet is a polymer-modified, cement-based, fine-grained mortar, for indoor or outdoor application. With the addition of water a paste with very good workability is formed, suitable for puttying. It is classified as a PCC R2 type mortar, for concrete repairs, according to EN 1504-3. The substrate must be stable and free of dust, grease, loose material etc. Before application of Levelled Glet the surface should be thoroughly dampened.

Application: Levelled Glet is gradually added into water, in a clean vessel, under continuous stirring, until a uniform pasty putty is formed.

Verarbeitungstemperatur: +5°C – 35°C

Lagerung: Säcke trocken auf Holzpaletten lagern

Verpackung: 25kg

Haltbarkeit: 12 Monate ab Herstellungsdatum

Info: www.ebaufix.com

Approx. 3 parts by volume Leveled Glet should be mixed with 1 part of water.

Consumption: Approx. 1,3 kg/m²/mm of layer thickness.

Fields of application: Smoothing and repairing of exposed concrete. Sealing of cracks, pores or cavities on concrete surfaces. Total surface smoothing (stuccoing) with very thin layers instead of plastering or cement mortar application. In hot weather GletFix should be watered after application, to be protected from water loss. GletFix contains cement and reacts as alkaline with water, so it is classified as irritant.

Packaging: 25kg.

Application conditions: from +5°C up to +35°C.

Storage: in dry conditions without humidity.

Shelf life: 12 months.

AL GletFix 444 — **Glet Profesional rrafshues**

Glet Rrafshues është masë rrafshuese me granulometri të imët, me bazë cimenton, e modifikuar me ezina akrilike, për aplikime në ambiente të brendshme dhe të jashtme. Duke e përzier me ujë, do të formohet një masë kremoze me veti shumë të mira për tu aplikuar, e pershtatshme për rrafshimin e sipërfaqeve. Klasifikohet si llaç I kategorisë PCC R2 në bazë të standartit EN 1504-3. Udhëzime përdorimi: Substrati: Substrati duhet të jetë i qëndrueshëm, pa përmbajtje pluhuri, yndyrë ose mbetje të tjera.

Aplikimi: Glet Rrafshues shtohet ngadalë në një enë me ujë, nën përzierjen e ngadalë, derisa të formohet një masë kremoze.

Afërsisht 3 pjesë Glet Rrafshues kanë nevojë për një pjesë uje.

Konsumi: Afërsisht 1,3 kg/m²/mm shtresë trashësie. Glet Rrafshues ofrohet në thasë letre 25kg. Mbulimi i plasaritjeve, poreve ose çarjeve të sipërfaqeve të mureve.

Jetëgjatësia - Magazinimi: 12 muaj prej datës së prodhimit. Nqs magazinohet në paketimin origjinal të pademtuar, në vende të thata, larg lagështirës dhe ngrirjes.

Vërejtje: Temperaturat gjatë aplikimit duhet të jenë mbi 5°C. Glet Rrafshues përmban cimento dhe vepron si produkt bazik kur vepron me ujë, dhe klasifikohet si irritant. Konsultohuni për përdorimin dhe keshillat e mbrojtjes të shkruara në thes.

FR GletFix 444 — **Le Glet Niveleur**

Le Glet Niveleur est une masse de finement granulométrie supplémentaire, avec la base de ciment modifiée avec des enzymes acryliques, pour une application dans des ambients intérieurs et extérieurs. En le mélangeant avec de l'eau, nous gagnons une consistance crémeuse qui peut être facilement mis en œuvre, appropriée pour la nivelassions des surfaces. Cela se classifie ans la catégorie du mortier PCC R2, selon le standard EN 1504-3.

Le substrat: Le substrat doit être résistent, sans contenu de poussière, de graisse ou autres déchets.

Application: On rajoute du Glet Niveleur peux à peux dans un récipient avec de l'eau, en mélangeant entement jusqu'on gagne une consistance crémeuse.

Le rapport de mélange c'est: trois parties Glet Niveleur avec une partie de l'eau.

Consommation: On consommé environ 1.3 kg/m²/mm de couche épaisse. On offre du Glet Niveleur emballage dans des de papier de 25kg.

Domaines d'applications: Pour l'aplatissement des surfaces des parois, Couverture des petites fissures, des pores ou des plus grandes fissures sur les surfaces murales.

Durée et Stockage: La date d'expiration c'est douze mois dés la date de production, s'il est bien stocké dans son emballage qui n'est pas endommagé, dans des endroits protégés de l'humidité et du gel.

Remarque: Durant l'application, les températures de l'ambient doivent être plus de 5°C. Le Glet Niveleur contient du ciment et il agit comme produit de base, mais il agit avec de l'eau il est classifié comme irritant. Avant d'utiliser. Il faut se consulter sur le mode d'emploi et les conseils sur la protection, mentionnés sur le sac.

IT GletFix 444 — **Glet professionale livellatore**

Glet livellatore è una massa di finitura con granulometria sottile, a base di cemento, modificato con l'Asina acrilico, per l'applicazione in ambienti interne ed esterne. Alla mescolazione con l'acqua, si crea un prodotto a forma di pasta, ideale nella lavorazione per superfici di livellamento.

Viene Classificato come malta di categoria PCC R2 in base agli standard EN 1503-3.



3. Istruzioni per l'uso: la Superficie che deve essere trattata con glet professional non deve avere polvere, inchiostro o altri detriti.

Applicazione: Glet livellatore viene aggiunto lentamente nell'acqua, mescolando lentamente, fino a ottenere una massa cremosa.

Consumo: Circa 1,3 kg/m²/mm di spessore dello strato. Glet livellatore si offre in sacchi da 25kg.

Campi di applicazione: Livellamento delle pareti, la copertura di crepe e dei fori.

Durata e deposito: 12 mesi dalla data di produzione, se si conserva nel confezione originale non danneggiata, in luoghi asciutti, lontano dall'umidità e dal congelamento.

Osservazione: Durante l'applicazione, la temperatura dovrebbe essere al di sopra di +5C. Glet livellatore contiene cemento e agisce come un prodotto di base quando si opera con l'acqua, ed è classificato come irritante, e consigliabile consultarvi con le istruzioni per l'uso e la protezione riportate nel sacchetto.



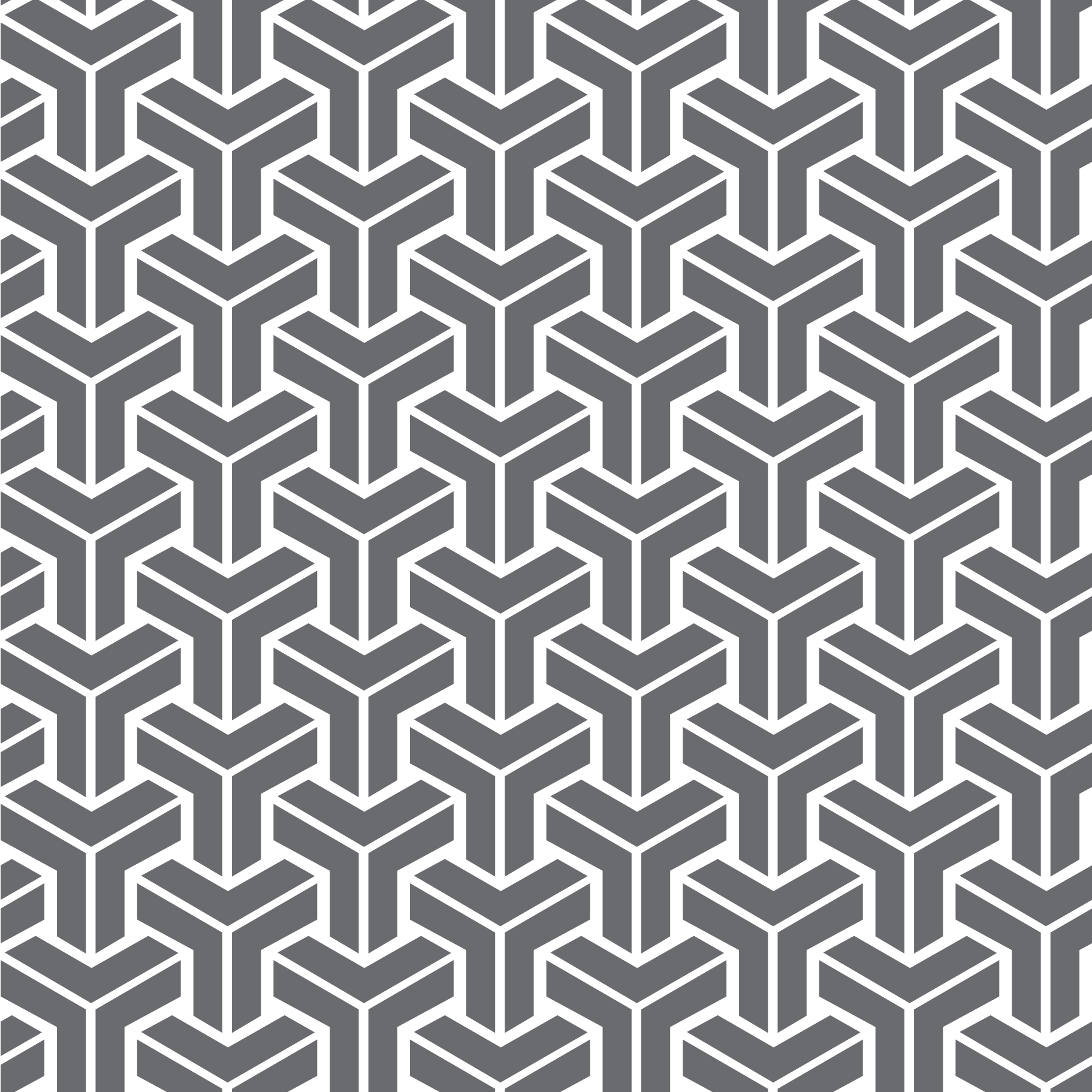

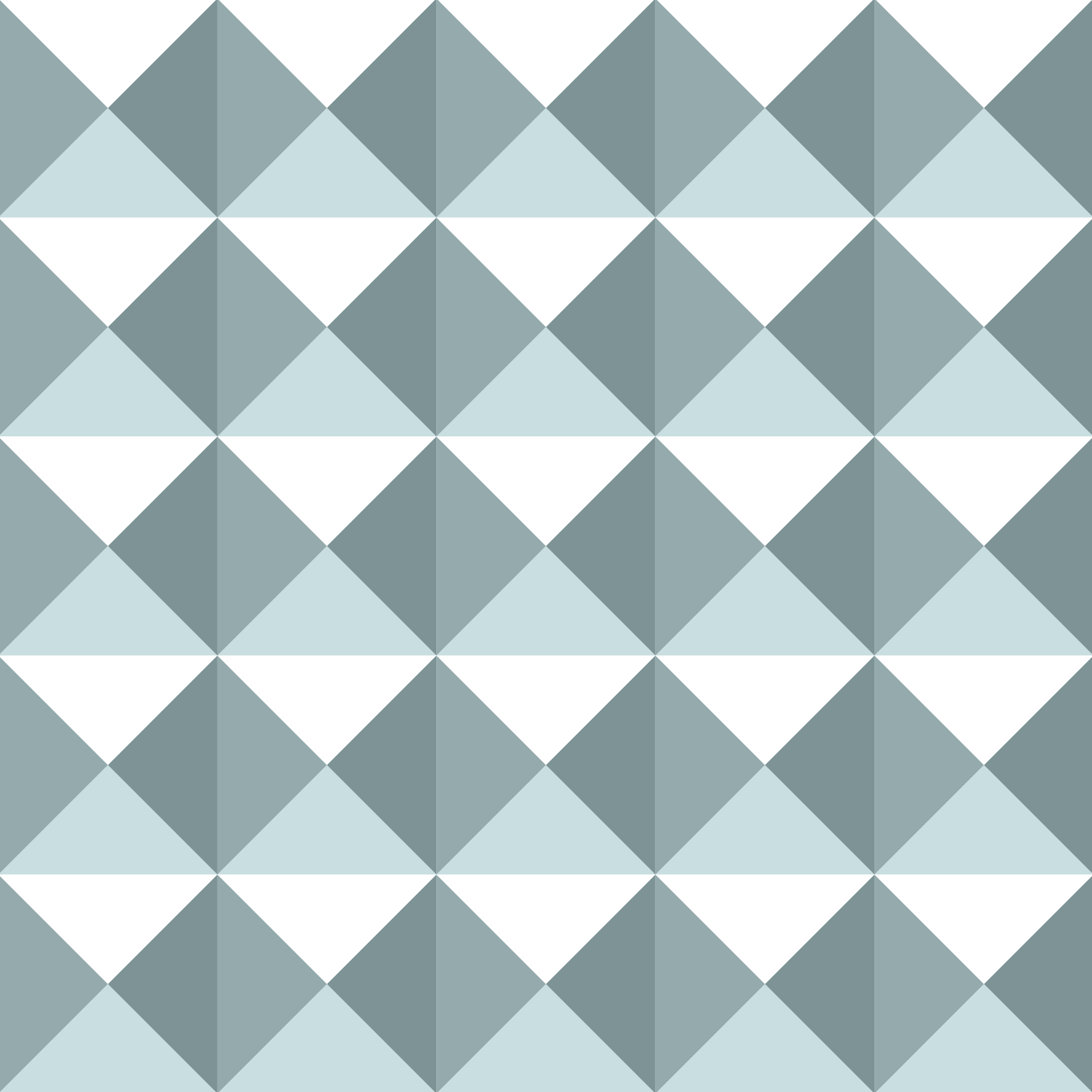

197 Fassade F10/F15/F20

Dekorativer Fassadenputz
Fassade Full 1.0mm/1.5mm/2.0mm

203 Fassade M15/M20/M25/M30

Dekorativer Fassadenputz
Fassade Minerale 1.5mm/2.0mm/2.5mm/3.0mm



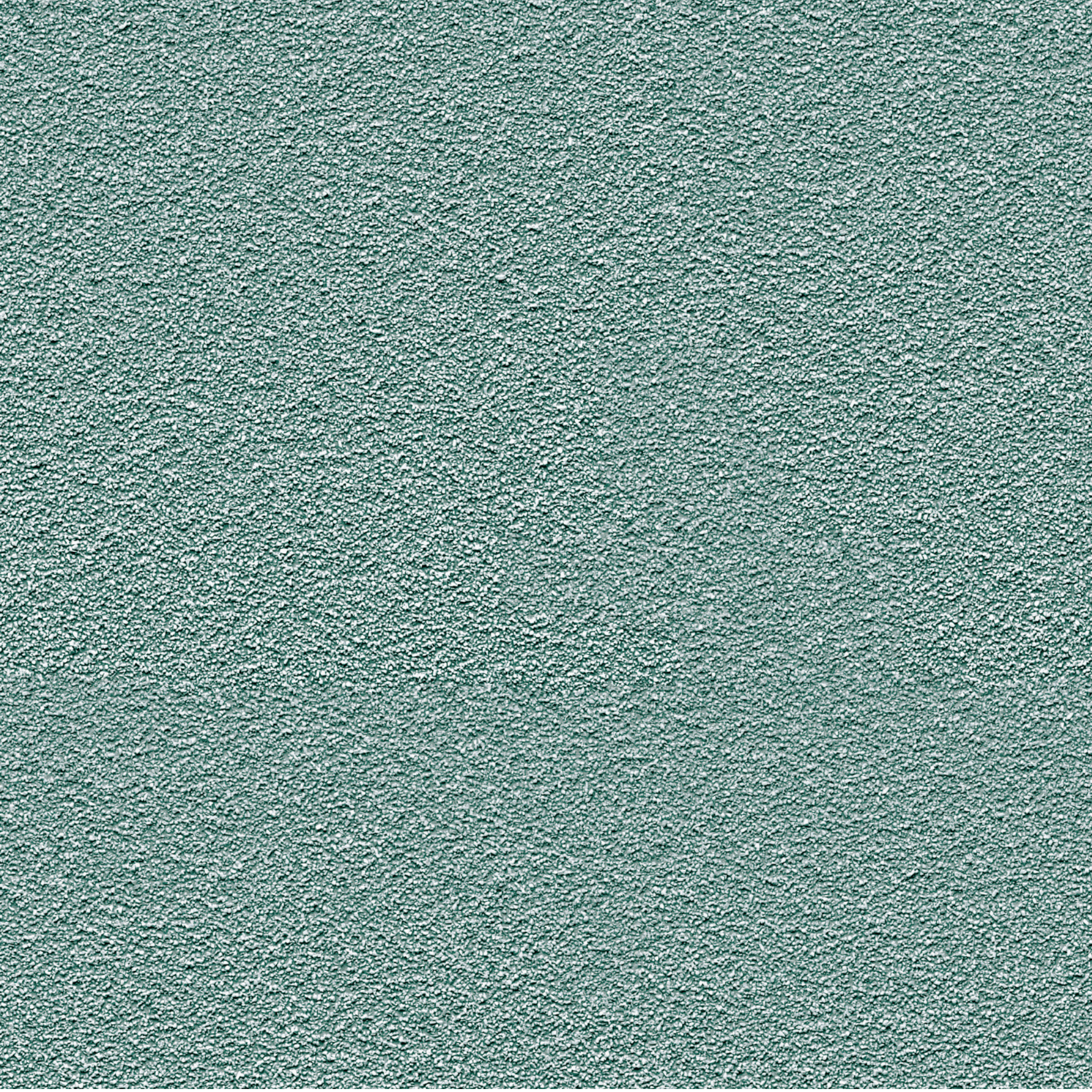

Fassade F10/F15/F20

Dekorativer Fassadenputz

Decorative Facade



Verarbeitungstemperatur: +5°C – 35°C

Verpackung: 25kg

Info: www.ebaufix.com

Lagerung: Säcke trocken auf Holzpaletten lagern

Haltbarkeit: 12 Monate ab Herstellungsdatum

DE

Fassade Dekorativ Full 1.0 – 1.5mm, 2.0mm

Dekorativer Fassadenputz 1,0 – 2,0mm – weiß. Mineralischer Putz zur Herstellung einer Korn an Korn Struktur. Fassade Dekorativ Mineral ist ein Oberputz für innen und außen auf Baufix Unterputzen, sowie eine Oberbeschichtung auf Dämmplatten und Wärmedämmverbundsystemen. Fassade Dekorativ Full ist ein werksmäßig hergestellter, mineralischer Trockenmörtel mit Harzanreicherung nach DIN EN 998-1.

Zusammensetzung: Weißzement, Weißkalkhydrat, mineralische Zuschläge, Hydrophobierungsmittel

Verarbeitung: Während der Verarbeitung darf die Temperatur nicht unter +5°C absinken. Der Unterputz muss planeben abgezogen sein. Je nach Witterung evtl. die Baufix Uni-Grundierung auftragen. Den Inhalt eines Sackes mit der angegebenen Menge Wasser mischen, so dass eine verarbeitungsgerechte Konsistenz entsteht. Darauf den Mörtel aufbringen und mit einer Glättkelle verscheiben.

Verbrauch/Ergiebigkeit: ca. 1,4kg je qm/mm Schichtdicke.

Korngrößen: 1,0mm, 1,5mm, 2,0mm

Verpackung: Sack a 25kg

Lagerung: Säcke trocken auf Holzpaletten lagern – Lagerfähig 12 Monate.

EN

Decorative Facade Full 1.0 – 1.5mm, 2.0mm

Ebaufix facade Minerale is a pre mixed plaster with coarse aggregate [1 up to 3 mm], enriched with resins. Ebaufix facade minerale offers: Total water-repellance acc. DIN 18550. exelent vapor permeability (breathing ability). Stable standardized preporites. Suitable for indoor and outdoor application. Cracking preventions unlike ordinary cementlime plasters. Simplified application on site (needs only water). It is clasified as a type GP CS II, W2 mortar according to EN 998-1. Temperature during application should be at least +5C. Contains cement and reacts as alkaline with water, so is classified as irritant. Consult the usage risks and advice written on the bag.

Direction for use: The substrate must be free of dust, grease, loose, particles etc. when necessary, before the application of Ebaufix facade minerale the substrate is well dampened or primed with Ebaufix, wich reduces the absortivity of the substrate to ensure color uniformity allover the surface.

Application: Ebaufix facade Minerale is added into clean water under continuous, until a mortar with the required workability is formed. The mixer to be used should be clean, to avoid any alteration of the plaster's color. The plasters applied by hand, using a float or a trowel. The plaster is then treated by plastic or wooden float in horizontal, vertical, or circular movements depending on the desirable appearance of the surface. Working time depends on substrates absorptivity and ambient temperature. Ebaufix facade Minerale is used to sreate a white water-repellent final coarsetextured surface on substrates with special demands in elasticity and adhesion. Approx. 1,4 kg/m2/mm of plaster thicknes. Recommended thickness: 1,5-2 mm.

Packaging: Ebaufix Fasade Mineraler is supplied in 25kg paper bags.

Shelf-life - Storage: 12 months from production date if stored in original, unopened packaging, in places protected from moisture and frost.

AL

Fasadë Dekorative Full 1.0 – 1.5mm, 2.0mm

Fasadë Minerale është produkt i parapërzier, me kokrrizal deri në 3 mm në përmbajtjen e vet, e përforcuar me rezina.

Ebaufix Fasadë Minerale ofron: Aftësi të lartë kundrejt thithjes së ujit në bazë të DIN 18550. Aftësi të lartë për avullimin e ujit prej sistemit (efekti i frymëmarrjes së sistemit). Vetë të standardizuara dhe stabël. E përshtatshme për aplikime të brendshme dhe të jashtme. Parandalon krisjen ose çarjen e mureve shumë më mirë se llaçi normal. Aplikohet shumë lehtë. Klasifikohet në kategorinë e llacit GP CS II, W2 sipas standartit EN 998-1.

Udhëzime përdorimi: Substrati duhet të mos ketë mbetje pluhuri, yndyre ose mbetje të natyrave të tjera. Rekomandohet që përpara aplikimit të Ebaufix Fasadë Minerale, substrati të lyhet me Ebaufix Ngjyrë Bazë, e cila ul aftësinë thithëse të substratit për të siguruar strukturë dhe paraqitje homogjene në të gjithë sipërfaqen.

Fushat e aplikimit: Ebaufix Fasadë Minerale përdoret për të krijuar një sipërfaqe me relief, që nuk përthith ujë dhe aplikohet mbi substrate ku kërkesa për ngjithshmëri dhe elasticitet është e madhe. Ebaufix Fasadë Minerale është shtresa përfundimtare. Në kombinim me ngjitesat e stiroporit formojnë sistemin e termoizolimit.

Aplikimi: Ebaufix Fasadë Minerale hidhet në ujë të pastër duke e përzier vazhdimisht, derisa një masë kremoze të formohet. Përziersi duhet të jetë i pastër, për të mënjanuar ndikimin në ngjyrën e fasadës. Fasada aplikohet me dorë, duke përdorur vegël metalike. Më pas fasada punohet me vegël plastike duke i dhënë drejtim horizontal, vertikal ose rrethor, në varësi të strukturës përfundimtare që kërkohet. Koha e punës varet nga aftësia ujëthithëse e substratit dhe temperaturës së ambientit gjatë aplikimit.

Konsumi: Afërsisht 1,4 kg/m² /mm trashësi aplikimi të fasadës. Rekomandohet të aplikohet në trashësi 1,5- 2 mm.

Paketimi: thasë 25kg.

Jetëgjatësia: 12 muaj nga data e prodhimit, nëqëse ruhet në paketimin origjinal dhe të padëmtuar, në vende të mbrojtura nga lagështia dhe ngricat.

Verejtje: Temperaturat gjatë aplikimit duhet të jenë mbi +5 C. Ebaufix Fasadë Minerale përmban çimento dhe vepron si produkt bazik kur vepron me ujin, dhe klasifikohet si irritant.

FR

Décoratif Façade Full 1.0 – 1.5mm, 2.0mm

Ebaufix Façade Minérale c'est une fabrication mélangée avec de granulés de 1 à 3 mm dans son contenu; renforcé par des résines. Ebaufix Façade Minérale offre: De la grande capacité en absorption de l'eau, à la base du DIN 18550 De la grande capacité en évaporation de l'eau du système (l'effet de la respiration), Des propriétés standardisées et stable Adapté pour l'utilisation intérieure et extérieure, Empêche les défauts ou les fissures des murs. beaucoup mieux que le plâtre normal. Peut s'appliquer très facilement. Se classifie dans la catégorie du mortier GP CS II, W2, selon le standard EN 998-1.

Le substrat: Le substrat ne doit pas avoir des déchets de poussière, de graisse ou d'autres déchets. Il est préférable, qu'avant l'application de la Façade Ebaufix Minérale, le substrat soit être peint avec de la Ebaufix couleur de base, qui a la capacité d'absorption du substrat pour assurer une structure et une extension homogène dans toute la surface.

Les domaines de l'application: Ebaufix Façade Minérale s'utilise pour pouvoir créer une surface avec un relief qui n'absorbe pas l'eau et elle s'applique sur le substrat où il est nécessaire une plus grande collision et de l'élasticité. Ebaufix Façade Minérale est la dernière couche. En combinaison avec les grimpeurs de styromousse elles forment un très bon système de la thermo isolation.

Application: Ebaufix Façade Minérale, peut être utilisée avec de l'eau propre en la mélangeant systématiquement, jusqu'on gagne une consistance crémeuse. La mélange doit être propre, afin d'éviter l'influence sur le couleur de la façade. La façade s'applique manuellement en utilisant les outils métalliques. Ensuite la façade se traite avec des outils en plastique en lui donnant la direction horizontale, vertical ou circulaire, en fonction de la structure finale désirée.

Le temps du travail dépend de la capacité d'absorption du substrat et de la température de l'ambient durant l'application.

Consommation: On consomme environ 1.4 kg/m²/mm de couche d'application de la façade. On recommande une application d'une couche de 1.5 à 2 mm.

Emballage: Dans les sacs de lettre de 25kg.

Durée et Stockage: 12 mois dès la date de la production, si elle est bien stockée dans son emballage qui n'est pas endommagé, dans des endroits protégés de l'humidité et du gel.

Remarque: Les températures préférables durant l'application sont de + 5°C. Ebaufix Façade Minérale contient du ciment et elle agit comme un produit de base lors de l'utilisation avec de l'eau et elle est classifiée comme irritant. Avant l'utilisation, consultez les mesures qui figurent marquées dans l'emballage.

IT

Ebaufix Marmorino

Ebaufix Marmorino è prodotto miscelato con selezionate graniglie di 1 a 3 mm, rinforzata con resina.

Principali attivi offerti: Elevata abilità contro l'assorbimento d'acqua secondo la norma DIN 18550. Elevata capacità di evaporazione dell'acqua (l'effetto del sistema respiratorio), applicazione adatte per interni ed esterni. Impedisce strappi o rotture delle pareti molto meglio del intonaco tradizionale. Si applica facilmente, si classifica nella categoria delle malte GP CS II, È2 secondo gli standard EN 998-1.

Istruzioni per l'uso: Lo strato da lavorare non dovrebbero avere rifiuti, polvere, grassi o altro tipo di residui. Si raccomanda che prima di applicare Ebaufix Marmorino, la superficie deve essere verniciata con Ebaufix colore di base, che riduce la capacità di assorbimento, per fornire un aspetto omogenea su tutta la superficie.

Campi di applicazione: Ebaufix Marmorino, viene utilizzato per creare un effetto di rilievo, impedendo assorbimento dell'acqua, e si applica sulla superficie in con forte flessibilità e elasticità. Ebaufix Marmorino è lo strato finale. Alla combinazione con colle per polistirene, si crea uno sistema di isolamento termico.

L'applicazione: Ebaufix Marmorino, si getta in acqua pulita, mescolando continuamente, fino ad ottenere una massa cremosa. Il mixer deve essere pulito, per evitare l'impatto sul colore della facciata. Viene applicato a mano, utilizzando lo strumento di metallo(meccanico).

Successivamente viene con strumento in plastica, dando la direzione orizzontale, verticale o circolare, indipendentemente della struttura che si chiede. Il tempo di lavorazione dipende dalla capacità di assorbimento dell'acqua nella superficie, durante l'applicazione.

Consumo: Circa 1,4 kg/m²/mm spessore dello strato, si raccomanda l'applicazione dello spessore di 1,5-2 mm.

Imballaggio: in sacchi da 25kg.

Durata e deposito: 12 mesi dalla data di produzione, se si conserva nel confezione originale non danneggiata, in luoghi asciutti, lontano dall'umidità e dal congelamento.

Osservazione: Durante l'applicazione, la temperatura dovrebbe essere al di sopra di +5°C. Glet livellatore contiene cemento e agisce come un prodotto di base quando si opera con l'acqua, ed è classificato come irritante, e consigliabile consultarvi con le istruzioni per l'uso e la protezione riportate nel sacchetto.







Fassade M15/M20

Dekorativer Fassadenputz

Decorative Facade



Fassade M25/M30

Dekorativer Fassadenputz

Decorative Facade



Verarbeitungstemperatur: +5°C – 35°C

Verpackung: 25kg

Info: www.ebaufix.com

Lagerung: Säcke trocken auf Holzpaletten lagern

Haltbarkeit: 12 Monate ab Herstellungsdatum

DE

Fassade Dekorativ Full 1.0 – 1.5mm, 2.0mm

Dekorativer Fassadenputz 1,0 – 2,0mm – weiß. Mineralischer Putz zur Herstellung einer Korn an Korn Struktur. Fassade Dekorativ Mineral ist ein Oberputz für innen und außen auf Baufix Unterputzen, sowie eine Oberbeschichtung auf Dämmplatten und Wärmedämmverbundsystemen. Fassade Dekorativ Full ist ein werksmäßig hergestellter, mineralischer Trockenmörtel mit Harzanreicherung nach DIN EN 998-1.

Zusammensetzung: Weißzement, Weißkalkhydrat, mineralische Zuschläge, Hydrophobierungsmittel

Verarbeitung: Während der Verarbeitung darf die Temperatur nicht unter +5°C absinken. Der Unterputz muss planeben abgezogen sein. Je nach Witterung evtl. die Baufix Uni-Grundierung auftragen. Den Inhalt eines Sackes mit der angegebenen Menge Wasser mischen, so dass eine verarbeitungsgerechte Konsistenz entsteht. Darauf den Mörtel aufbringen und mit einer Glättkelle verscheiben.

Verbrauch/Ergiebigkeit: ca. 1,4kg je qm/mm Schichtdicke.

Korngrößen: 1,0mm, 1,5mm, 2,0mm

Verpackung: Sack a 25kg

Lagerung: Säcke trocken auf Holzpaletten lagern – Lagerfähig 12 Monate.

EN

Decorative Facade Full 1.0 – 1.5mm, 2.0mm

Ebaufix facade Minerale is a pre mixed plaster with coarse aggregate (1 up to 3 mm), enriched with resins. Ebaufix facade minerale offers: Total water-repellance acc. DIN 18550. exelent vapor permeability (breathing ability). Stable standardized preporites. Suitable for indoor and outdoor application. Cracking preventions unlike ordinary cementlime plasters. Simplified application on site (needs only water). It is classified as a type GP CS II, W2 mortar according to EN 998-1. Temperature during application should be at least +5C. Contains cement and reacts as alkaline with water, so is classified as irritant. Consult the usage risks and advice written on the bag.

Direction for use: The substrate must be free of dust, grease, loose, particles etc. when necessary, before the application of Ebaufix facade minerale the substrate is well dampened or primed with Ebaufix, wich reduces the absortivity of the substrate to ensure color uniformity allover the surface.

Application: Ebaufix facade Minerale is added into clean water under continuous, until a mortar with the required workability is formed. The mixer to be used should be clean, to avoid any alteration of the plaster's color. The plasters applied by hand, using a float or a trowel. The plaster is then treated by plastic or wooden float in horizontal, vertical, or circular movements depending on the desirable appearance of the surface. Working time depends on substrates absorptivity and ambient temperature. Ebaufix facade Minerale is used to sreate a white water-repellent final coarsetextured surface on substrates with special demands in elasticity and adhesion. Approx. 1,4 kg/m²/mm of plaster thicknes.

Packaging: Ebaufix Fasade Mineraler is supplied in 25kg paper bags.

Shelf-life - Storage: 12 months from production date if stored in original, unopened packaging, in places protected from moisture and frost.

AL

Fasadë Dekorative Full 1.0 – 1.5mm, 2.0mm

Fasadë Minerale është produkt i parapërzier, me kokrrizal deri në 3 mm në përmbajtjen e vet, e përforcuar me rezina. Ebaufix Fasadë Minerale ofron: Aftësi të lartë kundrejt thithjes së ujit në bazë të DIN 18550. Aftësi të lartë për avullimin e ujit prej sistemit (efekti frymëmarrjes së sistemit). Vetë të standardizuara dhe stabël. E përshtatshme për aplikime të brendshme dhe të jashtme. Parandalon krisjen ose çarjen e mureve shumë më mirë se llaçi normal. Aplikohet shumë lehtë Klasifikohet në kategorinë e llaçit GP CS II, W2 sipas standartit EN 998-1.

Udhëzime përdorimi: Substrati duhet të mos ketë mbetje pluhuri, yndyre ose mbetje të natyrave të tjera. Rekomandohet që përpara aplikimit të Ebaufix Fasadë Minerale, substrati të lyhet me Ebaufix Ngjyrë Bazë, e cila ul aftësinë thithëse të substratit për të siguruar strukturë dhe paraqitje homogjene në të gjithë sipërfaqen.

Fushat e aplikimit: Ebaufix Fasadë Minerale përdoret për të krijuar një sipërfaqe me reliev, që nuk përthith ujë dhe aplikohet mbi substrate ku kërkesa për ngjithshmëri dhe elasticitet është e madhe. Ebaufix Fasadë Minerale është shtresa përfundimtare. Në kombinim me ngjitesat e stiroporit formojnë sistemin e termoizolimit.

Aplikimi: Ebaufix Fasadë Minerale hidhet në ujë të pastër duke e përzier vazhdimisht, derisa një masë kremoze të formohet. Përziersi duhet të jetë i pastër, për të mënjeluar ndikimin në ngjyrën e fasadës. Fasada aplikohet me dorë, duke përdorur vegël metalike. Më pas fasada punohet me vegël plastike duke i dhënë drejtim horizontal, vertikal ose rrethor, në varësi të strukturës përfundimtare që kërkohet. Koha e punës varet nga aftësia e substratit dhe temperaturës së ambientit gjatë aplikimit.

Konsumi: Afërsisht 1,4 kg/m² /mm trashësi aplikimi të fasadës. Rekomandohet të aplikohet në trashësi 1,5- 2 mm.

Paketimi: thasë 25kg.

Jetëgjatësia: 12 muaj nga data e prodhimit, nëqëse ruhet në paketimin origjinal dhe të padëmtuar, në vende të mbrojtura nga lagështia dhe ngricat.

Verejtje: Temperaturat gjatë aplikimit duhet të jenë mbi +5C.

Ebaufix Fasadë Minerale përmban çimento dhe vepron si produkt bazik kur vepron me ujin, dhe klasifikohet si irritant.

FR

Décoratif Façade Full 1.0 – 1.5mm, 2.0mm

Ebaufix Façade Minérale c'est une fabrication mélangée avec de granulés de 1 à 3 mm dans son contenu; renforcé par des résines. Ebaufix Façade Minérale offre: De la grande capacité en absorption de l'eau, à la base du DIN 18550 De la grande capacité en évaporation de l'eau du système (l'effet de la respiration), Des propriétés standardisées et stable Adapté pour l'utilisation intérieure et extérieure, Empêche les défauts ou les fissures des murs. beaucoup mieux que le plâtre normal. Peut s'appliquer très facilement. Se classifie dans la catégorie du mortier GP CS II, W2, selon le standard EN 998-1.

Le substrat: Le substrat ne doit pas avoir des déchets de poussière, de graisse ou d'autres déchets. Il est préférable, qu'avant l'application de la Façade Ebaufix Minérale, le substrat soit être peint avec de la Ebaufix couleur de base, qui a la capacité d'absorption du substrat pour assurer une structure et une extension homogène dans toute la surface.

Les domaines de l'application: Ebaufix Façade Minérale s'utilise pour pouvoir créer une surface avec un relief qui n'absorbe pas l'eau et elle s'applique sur le substrat où il est nécessaire une plus grande collision et de l'élasticité. Ebaufix Façade Minérale est la dernière couche. En combinaison avec les grimpeurs de styromousse elles forment un très bon système de la thermo isolation.

Application: Ebaufix Façade Minérale, peut être utilisée avec de l'eau propre en la mélangeant systématiquement, jusqu'on gagne une consistance crémeuse. La mélange doit être propre, afin d'éviter l'influence sur le couleur de la façade. La façade s'applique manuellement en utilisant les outils métalliques. Ensuite la façade se traite avec des outils en plastique en lui donnant la direction horizontale, vertical ou circulaire, en fonction de la structure finale désirée.

Le temps du travail dépend de la capacité d'absorption du substrat et de la température de l'ambient durant l'application.

Consommation: On consomme environ 1.4 kg/m²/mm de couche d'application de la façade. On recommande une application d'une couche de 1.5 à 2 mm.

Emballage: Dans les sacs de lettre de 25kg.

Durée et Stockage: 12 mois dès la date de la production, si elle est bien stockée dans son emballage qui n'est pas endommagé, dans des endroits protégés de l'humidité et du gel.

Remarque: Les températures préférables durant l'application sont de + 5°C. Ebaufix Façade Minérale contient du ciment et elle agit comme un produit de base lors de l'utilisation avec de l'eau et elle est classifiée comme irritant. Avant l'utilisation, consultez les mesures qui figurent marquées dans l'emballage.

IT

Ebaufix Marmorino

Ebaufix Marmorino è prodotto miscelato con selezionate graniglie di 1 a 3 mm , rinforzata con resina.

Principali attivi offerti: Elevata abilità contro l'assorbimento d'acqua secondo la norma DIN 18550. Elevata capacità di evaporazione dell'acqua (l'effetto del sistema respiratorio), applicazione adatte per interni ed esterni. Impedisce strappi o rotture delle pareti molto meglio del intonaco tradizionale. Si applica facilmente, si classifica nella categoria delle malte GP CS II, E2 secondo gli standard EN 998-1.

Istruzioni per l'uso: Lo strato da lavorare non dovrebbero avere rifiuti , polvere, grassi o altro tipo di residui. Si raccomanda che prima di applicare Ebaufix Marmorino, la superficie deve essere verniciato con Ebaufix colore di base, che riduce la capacità di assorbimento, per fornire un aspetto omogenea su tutta la superficie.

Campi di applicazione: Ebaufix Marmorino, viene utilizzato per creare un effetto di rilievo, impedendo assorbimento dell'acqua, e si applica sulla superficie in con forte flessibilità e elasticità. Ebaufix Marmorino è lo strato finale. Alla combinazione con colle per polistirene, si crea uno sistema di isolamento termico.

L'applicazione: Ebaufix Marmorino, si getta in acqua pulita, mescolando continuamente, fino ad ottenere una massa cremosa. Il mixer deve essere pulito, per evitare l'impatto sul colore della facciata. Viene applicato a mano, utilizzando lo strumento di metallo(meccanico).

Successivamente viene con strumento in plastica, dando la direzione orizzontale, verticale o circolare, indipendentemente della struttura che si chiede. Il tempo di lavorazione dipende dalla capacità di assorbimento dell'acqua nella superficie, durante l'applicazione.

Consumo: Circa 1,4 kg/m²/mm spessore dello strato, si raccomanda l'applicazione dello spessore di 1,5-2mm .

Imballaggio: in sacchi da 25kg.

Durata e deposito: 12 mesi dalla data di produzione, se si conserva nel confezione originale non danneggiata, in luoghi asciutti, lontano dall'umidità e dal congelamento.

Osservazione: Durante l'applicazione, la temperatura dovrebbe essere al di sopra di +5°C

Glet livellatore contiene cemento e agisce come un prodotto di base quando si opera con l'acqua, ed è classificato come irritante, e consigliabile consultarvi con le istruzioni per l'uso e la protezione riportate nel sacchetto.





EBAUFIX | GURÉTHYESI



EBAUFIX

FABRIKA PËR PRODHIMIN
E RRJETAVE

MESH PRODUCTION
FACTORY

MESH
PRODUKTIONSFABRIK

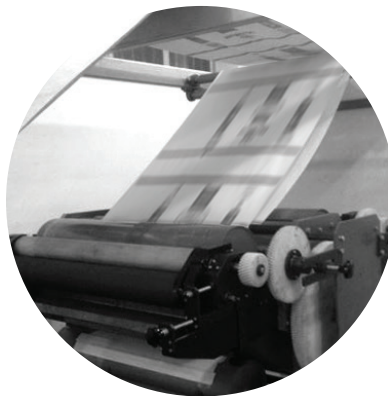

EBAUFIX

FABRIKA PËR PRODHIMIN
E THASËVE TË LETRES

PAPER BAGS PRODUCTION
FACTORY

PAPIERBEUTEL
PRODUKTIONSFABRIK



EBAUFIX

AMBALLAZHE TË LETRËS
ME DIMENZIONE TË NDRYSHME

PAPER PACKAGES WITH
DIFFERENT SIZES

PAPIERPAKETE MIT
VERSCHIEDENE GRÖSSEN



Ebaufix Product Catalogue

—
23000 Suharekë - Studençan
Republic of Kosovo

Designed & Printed by:



www.2b-ks.com

 **EBAUFIX**[®]